# Departamento En Venta En Independencia

UF **3.170** / **$125.024.800**

Independencia

2 dormitorios

1 dormitorios en suite

2 baños

1 estacionamientos

45 m² construidos

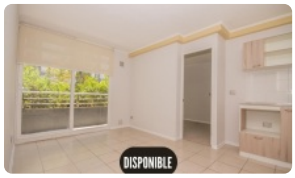

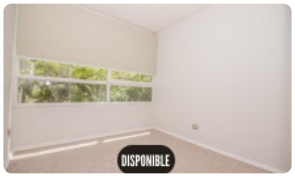


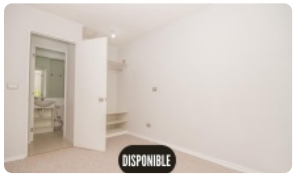

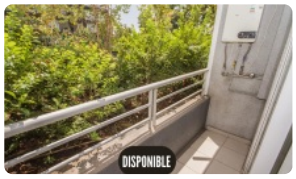

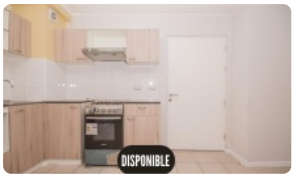

GlobalBrokers

# Departamento En Venta En Independencia

`Encuentra tu nuevo hogar en este moderno departamento con excelente ubicación en Independencia. Disfruta de la comodidad y seguridad que siempre has deseado, con un precio altamente competitivo en el mercado actual.

Este precioso departamento usado, ubicado en la dinámica comuna de Independencia, es una oportunidad única para quienes buscan calidad de vida y conectividad. Con una superficie de 45 m², este funcional espacio cuenta con 2 dormitorios, incluyendo un dormitorio en suite, y 2 baños, ideal para parejas jóvenes, familias pequeñas o inversionistas. Además, dispone de 1 estacionamiento exclusivo para tu comodidad. Construido en el año 2019, el departamento se encuentra en excelente estado de conservación.

Entre sus características destacadas, resalta su seguridad 24 horas, brindándote tranquilidad y protección a ti y a tu familia. Si bien no cuenta con bodega, sus espacios interiores están inteligentemente distribuidos para maximizar el almacenamiento. Los gastos comunes ascienden a $60.000, un valor acorde a los servicios y beneficios que ofrece la comunidad.

Ubicado estratégicamente en Independencia, este departamento goza de una excelente conectividad con el resto de la ciudad. A pocos minutos encontrarás estaciones de metro, paradas de autobús y principales vías de acceso, facilitando tus desplazamientos diarios. Además, la zona cuenta con una amplia oferta de comercios, servicios, colegios y áreas verdes, garantizando una vida cómoda y práctica. No pierdas la oportunidad de vivir en un entorno vibrante y con todo lo que necesitas al alcance de tu mano.

¿Interesado en conocer más detalles sobre este increíble departamento en Independencia? Contáctanos hoy mismo para agendar una visita y descubrir todo lo que este inmueble tiene para ofrecerte. ¡No dejes pasar esta oportunidad única!`

Gastos comunes aproximados: **$60.000**

## Más características

# Departamento En Venta En Independencia

Orientación: **Norte**
Año construcción: **2019**

**Barrio:**
Metro (7 min)
Colegios (5 min)
Supermercado (3 min)
Clínicas (6 min)
Ciclovía (1 min)
Comercio (2 min)
Comisaría (4 min)
Estación de servicios (3 min)
Locomoción colectiva (1 min)
Parques (8 min)

- Balcón
- Baño de visitas
- Closets
- Cocina
- Dormitorio en suite
- Living
- Gimnasio
- Piscina temperada
- Ascensor
- Salón de eventos
- Juegos Infantiles
- Salón de Fiesta
- Acceso controlado
- Conserjería
- Agua potable
- Internet
- Línea Telefónica
- TV por cable

- Salón de eventos
- Juegos Infantiles
- Salón de Fiesta
- Acceso controlado
- Conserjería
- Agua potable
- Internet
- Línea Telefónica
- TV por cable
- Balcón
- Baño de visitas
- Closets
- Cocina
- Dormitorio en suite
- Living
- Gimnasio
- Piscina temperada
- Ascensor