Departamento En Venta En La Cisterna 3d 1b

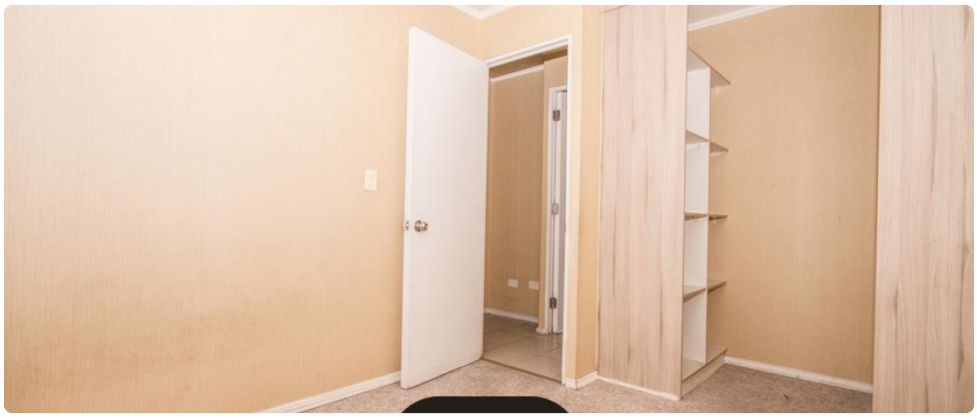

UF **2.200** / **$86.768.000**

La Cisterna

3 dormitorios

1 dormitorios en suite

1 baños

45 m² construidos

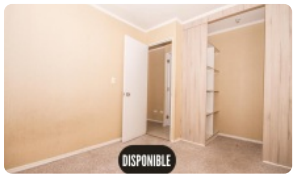

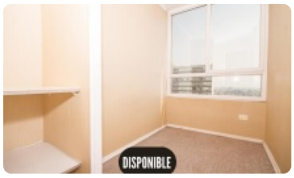

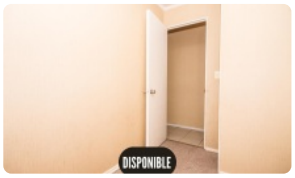

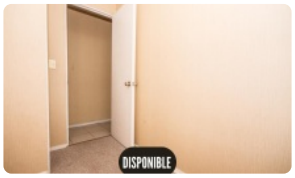

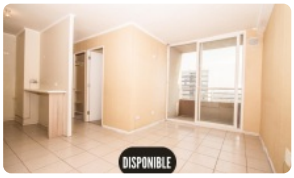

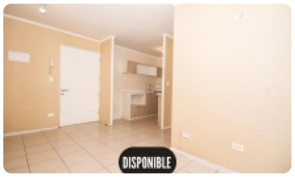

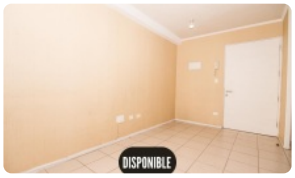

GlobalBrokers

Departamento En Venta En La Cisterna 3d 1b

`

¡Tu oportunidad de independizarte te espera en La Cisterna! Descubre este impecable departamento con una excelente conectividad y un precio inigualable, ideal para empezar a construir tu futuro. Este funcional departamento, ubicado en la comuna de La Cisterna, ofrece una distribución inteligente de sus 45 m^2, optimizando cada espacio para brindar comodidad y practicidad. Cuenta con 3 dormitorios, perfectos para familias jóvenes o para quienes buscan espacio adicional para oficina o invitados, y 1 baño completo. Construido en el año 2018, este departamento usado se encuentra en excelente estado, listo para ser habitado. Ubicado en el piso 8, te brinda una agradable vista y luminosidad. El edificio cuenta con seguridad las 24 horas, garantizando tu tranquilidad y la de tu familia. Los gastos comunes son de $60.000. Si bien no cuenta con estacionamiento ni bodega, su ubicación estratégica compensa esta característica. Disfruta de la comodidad de vivir en La Cisterna, con acceso directo a todo lo que necesitas. A pocos minutos encontrarás supermercados, colegios, centros de salud y una amplia oferta de comercio local. La conectividad es inmejorable, con acceso rápido a importantes avenidas y transporte público, facilitando tus desplazamientos a cualquier punto de la ciudad. No pierdas la oportunidad de adquirir este departamento a un precio competitivo en una de las comunas con mayor proyección de Santiago. Este departamento es ideal para quienes buscan su primer hogar, una inversión segura o un lugar cómodo y bien ubicado. ¡Contáctanos hoy mismo para agendar una visita y descubrir todo lo que este departamento tiene para ofrecerte!

`

Gastos comunes aproximados: **$60.000**

Más características

Orientación: **Norte**
Año construcción: **2018**

Barrio:
Metro (7 min)
Colegios (6 min)
Supermercado (4 min)
Clínicas (12 min)
Ciclovía (2 min)
Comercio (5 min)
Comisaría (8 min)
Estación de servicios (3 min)
Locomoción colectiva (1 min)
Parques (10 min)

- Piscina temperada
- Ascensor
- Salón de eventos
- Áreas verdes
- Salón de Fiesta
- Acceso controlado
- Conserjería
- Agua potable
- Internet
- Línea Telefónica
- TV por cable

- Conserjería
- Agua potable
- Internet
- Línea Telefónica
- TV por cable
- Piscina temperada
- Ascensor
- Salón de eventos
- Áreas verdes
- Salón de Fiesta
- Acceso controlado