Tu nuevo hogar en Puente Alto te espera! Espaciosa, luminosa y con excelente conectividad.

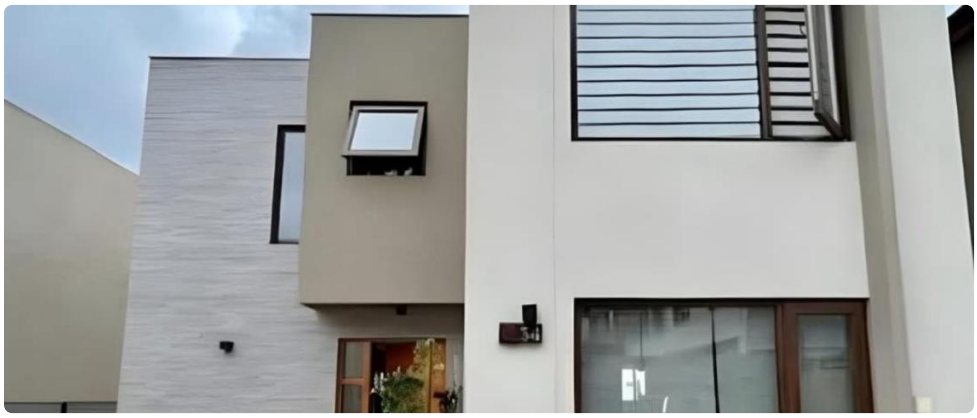

UF **6.184,9** / $**244.000.000**

Puente alto

3 dormitorios
1 dormitorios en suite
3 baños
4 estacionamientos
126 m² construidos
236 m² terreno

Descubre la casa de tus sueños en el corazón de Puente Alto, donde la amplitud y la luminosidad se combinan para ofrecerte una calidad de vida inigualable. Esta es tu oportunidad de adquirir una propiedad con excelente conectividad y un diseño pensado para el confort familiar.

Esta encantadora casa usada, ubicada en la demandada comuna de Puente Alto, cuenta con 126 m² construidos sobre un terreno de 236 m². Disfruta de 3 espaciosos dormitorios, incluyendo una suite principal, y 3 baños completos. Con capacidad para estacionar hasta 4 vehículos, esta propiedad ofrece comodidad y seguridad para toda la familia.

Construida en 2020, esta casa de dos pisos destaca por sus finas terminaciones y distribución inteligente. Aunque no cuenta con terraza especificada, el amplio patio ofrece un sinfín de posibilidades para crear tu propio oasis personal. La propiedad incluye seguridad 24 horas, brindando tranquilidad y protección a sus residentes. Los gastos comunes ascienden a $120.000 y las contribuciones trimestrales a $350.000

Ubicada estratégicamente en Puente Alto, esta casa ofrece fácil acceso a una amplia gama de servicios y comodidades. Encontrarás colegios de prestigio, supermercados, centros comerciales y áreas verdes a pocos minutos de distancia. La excelente conectividad te permitirá desplazarte fácilmente a cualquier punto de la ciudad.

No pierdas la oportunidad de vivir en una casa que lo tiene todo. Contáctanos hoy mismo para agendar una visita y descubrir por qué esta propiedad es la inversión ideal para tu futuro y el de tu familia. ¡Te esperamos!

Gastos comunes aproximados: **$120.000**

Contribuciones aproximadas: **$35.000**

GlobalBrokers

Tu nuevo hogar en Puente Alto te espera! Espaciosa, luminosa y con excelente conectividad.

Más características

Orientación: **Oriente**
Pisos: **1**
Año construcción: **2020**

Barrio:
Metro (2 min)
Colegios (6 min)
Supermercado (4 min)
Clínicas (1 min)
Ciclovía (1 min)
Comercio (6 min)
Comisaría (1 min)
Estación de servicios (4 min)
Locomoción colectiva (2 min)
Parques (2 min)

- Baño de visitas
- Bodega
- Closets
- Cocina
- Comedor
- Comedor de diario
- Dormitorio en suite
- Living
- Logia
- Parrilla
- Patio
- Piscina
- Sala de estar
- Terraza
- Walk-in closet
- Cancha polideportiva
- Estacionamiento de visitas
- Juegos Infantiles
- Áreas verdes
- Acceso controlado
- Alarma
- Condominio cerrado
- Conserjería
- Portón automático
- Agua potable

- Estacionamiento de visitas
- Juegos Infantiles
- Áreas verdes
- Acceso controlado
- Alarma
- Condominio cerrado
- Conserjería
- Portón automático
- Agua potable
- Aire Acondicionado
- Calefacción Central
- Gas Natural
- Internet
- Línea Telefónica
- TV por cable
- Baño de visitas
- Bodega
- Closets
- Cocina
- Comedor
- Comedor de diario
- Dormitorio en suite
- Living
- Logia
- Parrilla

Tu nuevo hogar en Puente Alto te espera! Espaciosa, luminosa y con excelente conectividad.

		Aire Acondicionado	Patio
		Calefacción Central	Piscina
		Gas Natural	Sala de estar
		Internet	Terraza
		Línea Telefónica	Walk-in closet
		TV por cable	Cancha polideportiva