¡Gran oportunidad en La Florida! Departamento en edificio Colombia, excelente ubicación.

UF **2.850** / **$112.435.350**

la florida

2 dormitorios

2 dormitorios en suite

2 baños

1 estacionamientos

53 m² construidos

2 m² terraza

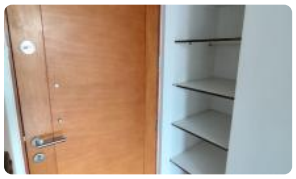

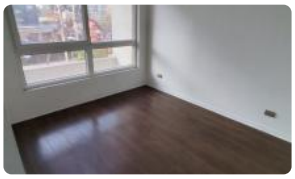

EXCELENTE departamento en Sector de Avenida Colombia con Vicente Valdés a 8 minutos caminando al metro Vicente Valdes. Departamento Estilo mariposa de 2 Dormitorios y 2 baños ambos con closet, de 53.34mts totales con una terraza con vista Poniente Hacia el Santuario de shoesnstatt ventanales amplios, pisos flotantes, y cerámicos.

Incluye

Cocina de concepto abierto estilo americana,con encimera de granito, empotrados horno, campana y muebles a medida.

Incluye Estacionamiento.

Gastos comunes Aprox. De 135.000 full eléctrico.

Áreas Comunes piscina, Quincho, bicicletero, Lavandería, seguridad 24/7

A 10 minutos caminando al metro, 15 minutos de clínica Vespucio y centros Comerciales. De excelente conectividad con Autopista Vespucio Sur, Américo Vespucio y Vicuña Mackenna

Venga a Visitarnos

GlobalBrokers

¡Gran oportunidad en La Florida! Departamento en edificio Colombia, excelente ubicación.

Gastos comunes aproximados: **$130.000**

Contribuciones aproximadas: **$50.000**

Más características

¡Gran oportunidad en La Florida! Departamento en edificio Colombia, excelente ubicación.

Orientación: **Oriente**
Año construcción:
2018

Barrio:
Metro (12 min)
Colegios (7 min)
Supermercado (4 min)
Clínicas (9 min)
Ciclovía (6 min)
Comercio (2 min)
Comisaría (5 min)
Estación de servicios (3 min)
Locomoción colectiva (1 min)
Parques (8 min)

- Piscina
- Walk-in closet
- Logia
- Balcón
- Cocina
- Comedor de diario
- Jardín
- Living
- Parrilla
- Patio
- Terraza
- Gimnasio
- Ascensor
- Acceso controlado
- Conserjería
- Agua potable
- Conexión para Lavarropas
- Gas Natural
- Internet
- Línea Telefónica
- Admite mascotas
- Azotea
- Lavandería
- Rampa para silla de ruedas
- Recepción
- Salón de usos múltiples

- Acceso controlado
- Conserjería
- Agua potable
- Conexión para Lavarropas
- Gas Natural
- Internet
- Línea Telefónica
- Admite mascotas
- Azotea
- Lavandería
- Rampa para silla de ruedas
- Recepción
- Salón de usos múltiples
- Piscina
- Walk-in closet
- Logia
- Balcón
- Cocina
- Comedor de diario
- Jardín
- Living
- Parrilla
- Patio
- Terraza
- Gimnasio
- Ascensor