Amplia Casa de Siete Dormitorios en Peñalolén

UF **4.000** / **$158.308.000**

Las Parcelas

7 dormitorios

1 dormitorios en suite

4 baños

2 estacionamientos

171 m² construidos

164 m² terreno

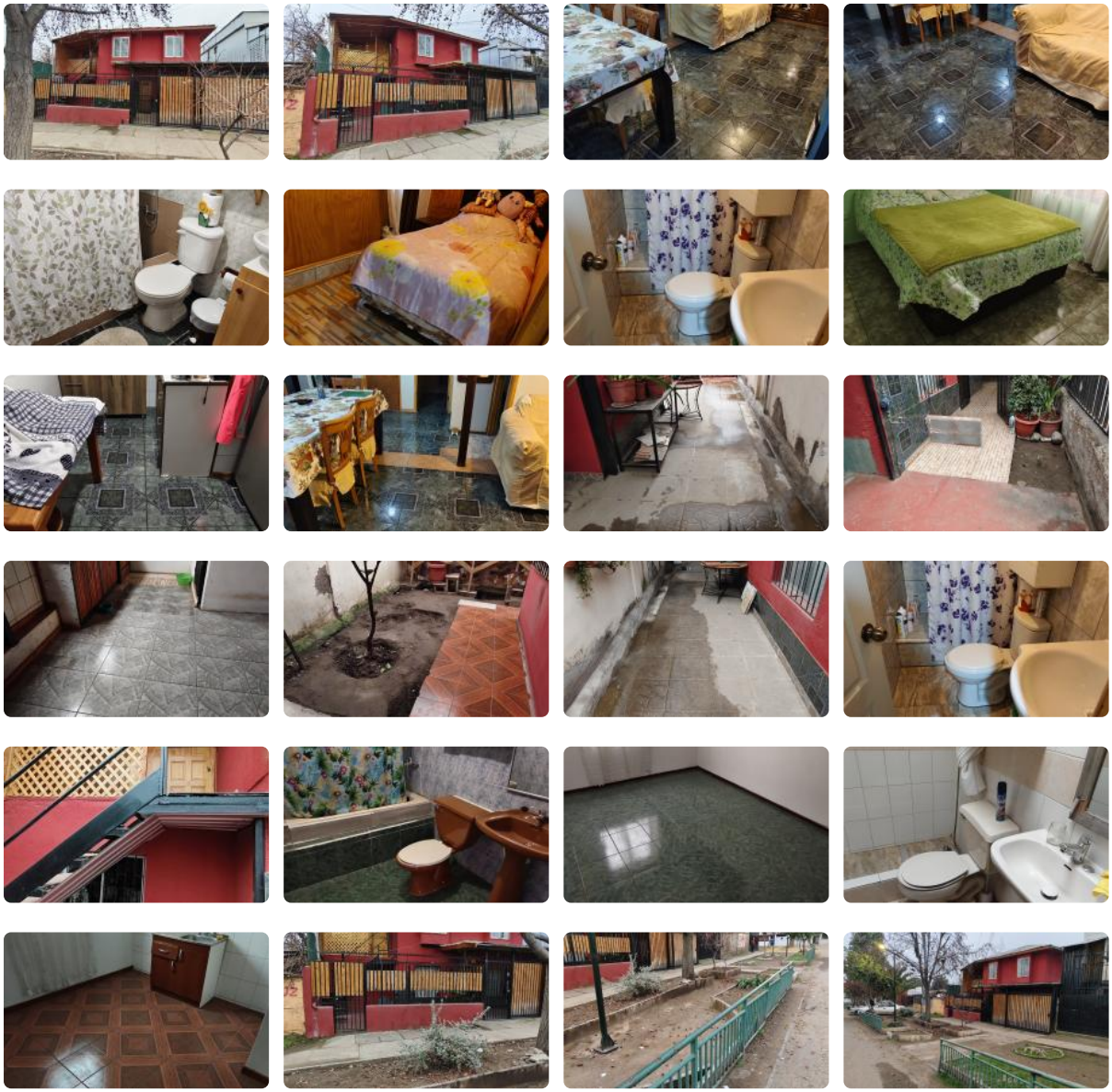

GlobalBrokers

Amplia Casa de Siete Dormitorios en Peñalolén

Grande y linda casa en tranquilo barrio en Peñalolén.

Casa principal, cuenta con 3 dormitorios, 2 baños, living comedor, cocina, patio. Adicional, cuenta con entrada independiente a dos “hogares”, cada uno con 2 habitaciones, 1 baño, sala, cocina, que pueden ser parte de la casa principal, o pueden ser utilizadas como piezas para arrendar, con un valor de $300.000.- cada una.

La casa principal cuenta con entrada para 1 vehículo grande y uno pequeño.

Son 165 m2 de terreno, 172 m2 construídos.

Ubicada a minutos de Las Parcelas, Toabalaba, av Grecia.

Cercana a comercio, locomocíón colectiva, colegios, supermercados.

UF 4.000.-

Más características

Orientación: **Sur**
Pisos: **2**
Año construcción: **2000**

- Bodega
- Closets
- Cocina
- Comedor
- Dormitorio en suite
- Jardín
- Living
- Patio

- Dormitorio en suite
- Jardín
- Living
- Patio
- Bodega
- Closets
- Cocina
- Comedor