SE ARRIENDA DEPTO. NUEVO DE 2D1B EN BRIONES LUCO METRO LO OVALLE

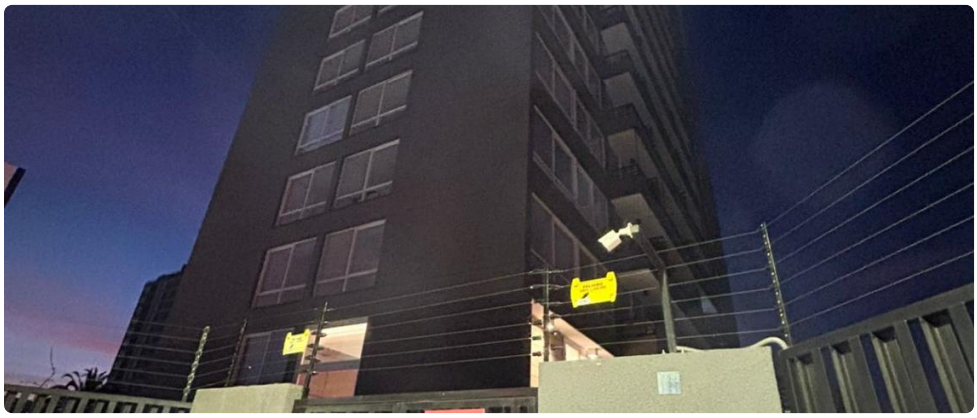

UF **9,2** / **$360.000**

BRIONES LUCO CON GRAN AVENIDA

1 dormitorios

1 baños

38 m² construidos

2 m² terraza

GlobalBrokers

SE ARRIENDA DEPTO. NUEVO DE 2D1B EN BRIONES LUCO METRO LO OVALLE

Se arrienda Depto. de 1D1B nuevo en Piso 3, arriendo mensual $360.000 más gastos comunes de $68.000 aprox. **ubicado a pasos de metro Lo Ovalle.** Cocina con encimera, horno y campana.

Edificio cuenta con áreas comunes como seguridad 24/7, quinchos, salones, Cowork, gym, lavandería, cercano a comercios, clínicas, locomoción colectiva entre otras

Para arrendar necesitas acreditar 3 veces ingresos líquidos en relación al canon del arriendo (se puede complementar) y buen comportamiento comercial de las personas que acrediten.

Para arrendar necesitas **acreditar 3 veces ingresos líquidos** en relación al canon del arriendo (se puede complementar) y **buen comportamiento financiero** de las personas que presenten documentos (dicom).

"PAGAS LA GARANTIA HASTA EN 6 CUOTAS SIN INTERESES"

Contáctanos al **+56928183815** en PasminoPropi con gusto atenderemos todas tus consultas, te esperamos!!

Gastos comunes aproximados: **$68.000**

Más características

SE ARRIENDA DEPTO. NUEVO DE 2D1B EN BRIONES LUCO METRO LO OVALLE

Orientación:
Poniente
Año construcción:
2025

Barrio:
Metro (8 min)
Colegios (10 min)
Supermercado (10 min)
Clínicas (10 min)
Ciclovía (5 min)
Comercio (10 min)
Comisaría (15 min)
Estación de servicios (10 min)
Locomoción colectiva (5 min)
Parques (10 min)

- Walk-in closet
- Balcón
- Closets
- Terraza
- Gimnasio
- Ascensor
- Salón de eventos
- Juegos Infantiles
- Estacionamiento de visitas
- Conserjeria
- Agua potable
- Caldera
- Admite mascotas
- Azotea
- Lavandería
- Recepcion
- Salón de usos múltiples

- Conserjeria
- Agua potable
- Caldera
- Admite mascotas
- Azotea
- Lavandería
- Recepcion
- Salón de usos múltiples
- Walk-in closet
- Balcón
- Closets
- Terraza
- Gimnasio
- Ascensor
- Salón de eventos
- Juegos Infantiles
- Estacionamiento de visitas