Aprovecha esta Oportunidad de Arriendo!

UF **8,9** / $**350.000**

Avda. Lircay.

2 dormitorios
1 dormitorios en suite
1 baños
0 estacionamientos
51 m² construidos
7 m² terraza

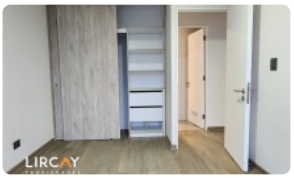

GlobalBrokers

Aprovecha esta Oportunidad de Arriendo!

Descubre tu nuevo hogar en Talca, un departamento a estrenar con vistas privilegiadas y una ubicación inmejorable en Avda. Lircay. Disfruta de un estilo de vida moderno y cómodo, con todo lo que necesitas al alcance de tu mano.

Este impecable departamento, ubicado en el piso 9 de la Torre 2, ofrece 51 m² construidos y 7 m² de terraza para disfrutar del aire libre. Cuenta con 2 dormitorios, incluyendo 1 en suite, y 1 baño completo, ideal para parejas o familias pequeñas. Construido en 2025, este departamento es a estrenar y está listo para que lo conviertas en tu hogar. La propiedad, ubicada en el piso 9 de un edificio de 16 pisos, garantiza una experiencia residencial tranquila y privada.

El edificio ofrece seguridad las 24 horas, brindándote tranquilidad y protección.

Ubicado en el consolidado sector de Avda. Lircay, este departamento goza de una excelente conectividad con el resto de Talca. Encontrarás a pocos minutos de distancia supermercados, colegios, centros de salud y una amplia oferta de comercio y servicios. La combinación perfecta entre tranquilidad residencial y acceso a todo lo que necesitas para tu día a día.

Necesitas con estacionamiento? puedes acceder a los estacionamientos de visitas mientras buscas para arrendar uno privado.

Condominio cuenta con estacionamientos para visitas y espacios comunes tales como, sala de estudio, salas multiuso, multicancha deportiva, quinchos, entre otros.

No pierdas la oportunidad de vivir en este increíble departamento. Contáctanos hoy mismo para agendar una visita y descubrir tu nuevo hogar en Talca. ¡Las oportunidades como esta no duran para siempre!

Gastos comunes aproximados: **$50.000**

Contribuciones aproximadas: **$0**

Más características

Aprovecha esta Oportunidad de Arriendo!

Orientación:
Nororiente
Pisos: **16**
Año construcción:
2025

Barrio:
Metro (0 min)
Colegios (5 min)
Supermercado (5 min)
Clínicas (10 min)
Ciclovía (1 min)
Comercio (3 min)
Comisaría (8 min)
Estación de servicios (6 min)
Locomoción colectiva (1 min)
Parques (5 min)

- Balcón
- Closets
- Cocina
- Comedor
- Dormitorio en suite
- Living
- Sala de estar
- Terraza
- Ascensor
- Cancha polideportiva
- Estacionamiento de visitas
- Juegos Infantiles
- Salón de eventos
- Áreas verdes
- Conserjería
- Caldera
- Conexión para Lavarropas
- Generador Eléctrico
- Rampa para silla de ruedas
- Recepción
- Salón de usos múltiples

- Juegos Infantiles
- Salón de eventos
- Áreas verdes
- Conserjería
- Caldera
- Conexión para Lavarropas
- Generador Eléctrico
- Rampa para silla de ruedas
- Recepción
- Salón de usos múltiples
- Balcón
- Closets
- Cocina
- Comedor
- Dormitorio en suite
- Living
- Sala de estar
- Terraza
- Ascensor
- Cancha polideportiva
- Estacionamiento de visitas