Oportunidad Venta Las Condes

UF **12.000** / **$470.016.000**

Las Condes

- 4 dormitorios
- 1 dormitorios en suite
- 3 baños
- 2 estacionamientos
- 170 m² construidos

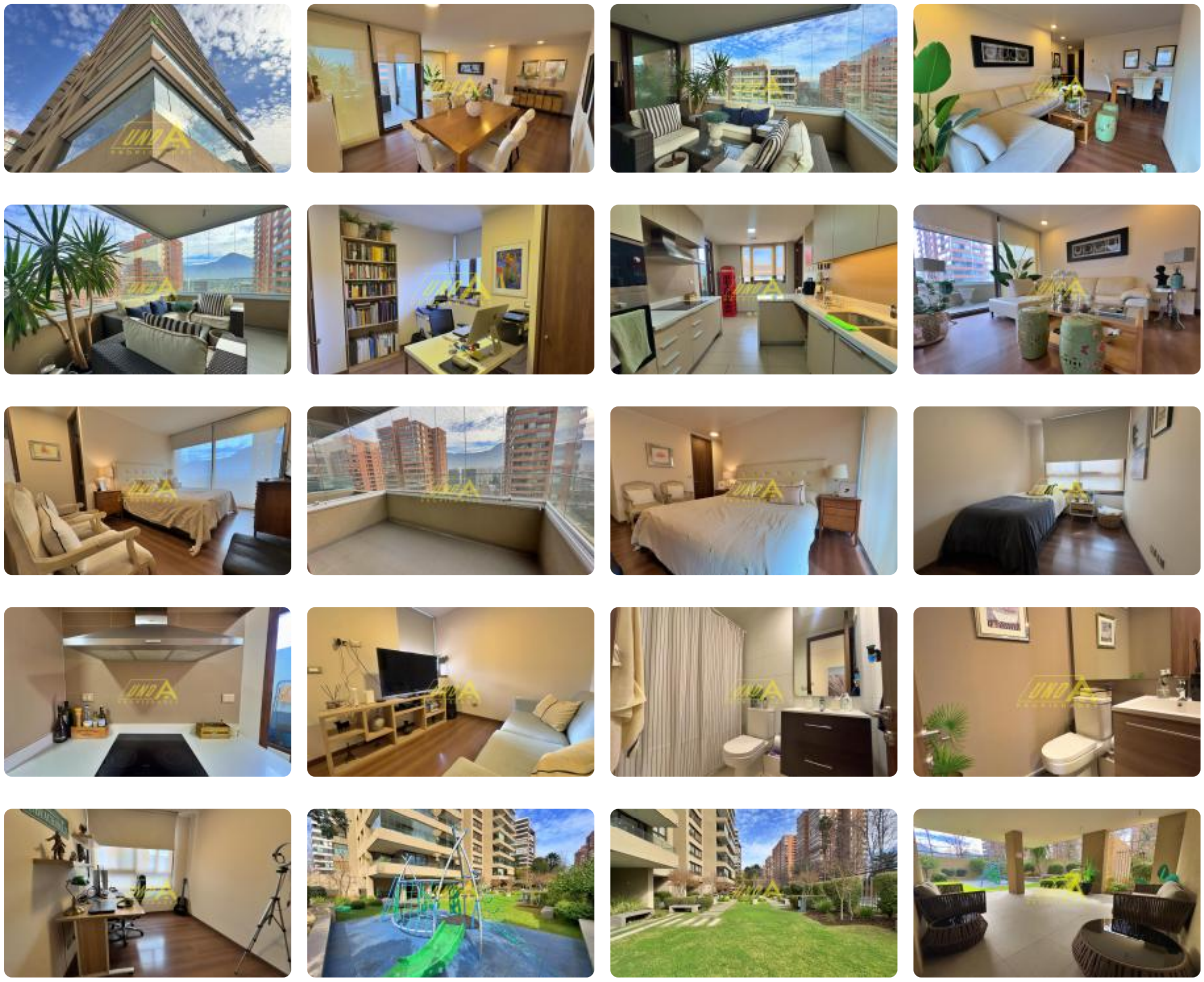

GlobalBrokers

Oportunidad Venta Las Condes

`

Descubra la oportunidad de inversión que estaba esperando en el corazón de Las Condes. Un departamento con vistas panorámicas y un diseño impecable, ideal para familias que buscan comodidad y exclusividad en una ubicación privilegiada.

Este espectacular departamento usado, ubicado en Francisco Cook, Las Condes, ofrece 170 m^2 de espacio habitable distribuidos inteligentemente en 4 dormitorios, incluyendo una suite principal, y 3 baños completos. Cuenta con 2 estacionamientos y 1 bodega, brindando soluciones de almacenamiento y comodidad para toda la familia. Construido en 2019, este departamento en el piso 12 se caracteriza por su luminosidad y vistas despejadas, con solo 2 departamentos por piso, asegurando privacidad y tranquilidad.

Disfrute de la seguridad 24 horas que le brinda este edificio, permitiéndole vivir con total tranquilidad. Este departamento representa una excelente oportunidad para quienes buscan un hogar moderno y funcional, con espacios bien distribuidos y acabados de alta calidad. Los gastos comunes ascienden a $320.000.

Ubicado en un sector consolidado de Las Condes, este departamento ofrece una conectividad inigualable con acceso rápido a importantes vías, comercio de primer nivel, colegios de prestigio y una amplia oferta de servicios. Ideal para quienes buscan una vida urbana dinámica sin renunciar a la tranquilidad de un barrio residencial.

No pierda esta oportunidad única de adquirir un departamento de alta calidad en una de las mejores ubicaciones de Las Condes. Contáctenos hoy mismo para agendar una visita y descubrir todos los beneficios que este increíble departamento tiene para ofrecer. ¡Su nuevo hogar le espera!

`

Gastos comunes aproximados: **$320.000**

Más características

Oportunidad Venta Las Condes

Orientación:
Norponiente
Año construcción: **2019**

Barrio:
Metro (7 min)
Colegios (12 min)
Supermercado (6 min)
Clínicas (9 min)
Ciclovía (4 min)
Comercio (5 min)
Comisaría (8 min)
Estación de servicios (3 min)
Locomoción colectiva (2 min)
Parques (10 min)

- Baño de visitas
- Closets
- Cocina
- Comedor
- Comedor de diario
- Dormitorio en suite
- Home Office
- Living
- Logia
- Piscina
- Sala de estar
- Terraza
- Walk-in closet
- Ascensor
- Estacionamiento de visitas
- Gimnasio
- Juegos Infantiles
- Acceso controlado
- Conserjeria
- Agua potable
- Calefacción Central
- Rampa para silla de ruedas
- Recepcion

- Walk-in closet
- Ascensor
- Estacionamiento de visitas
- Gimnasio
- Juegos Infantiles
- Acceso controlado
- Conserjeria
- Agua potable
- Calefacción Central
- Rampa para silla de ruedas
- Recepcion
- Baño de visitas
- Closets
- Cocina
- Comedor
- Comedor de diario
- Dormitorio en suite
- Home Office
- Living
- Logia
- Piscina
- Sala de estar
- Terraza