Ruta 57- Camino El Olivar- Colina / Parcela 3 dormitorios 3 baños

UF **23** / **$900.000**

Hacienda Chacabuco

3 dormitorios
1 dormitorios en suite
3 baños
3 estacionamientos
125 m² construidos
8622 m² terreno
Forma del terreno: Irregular

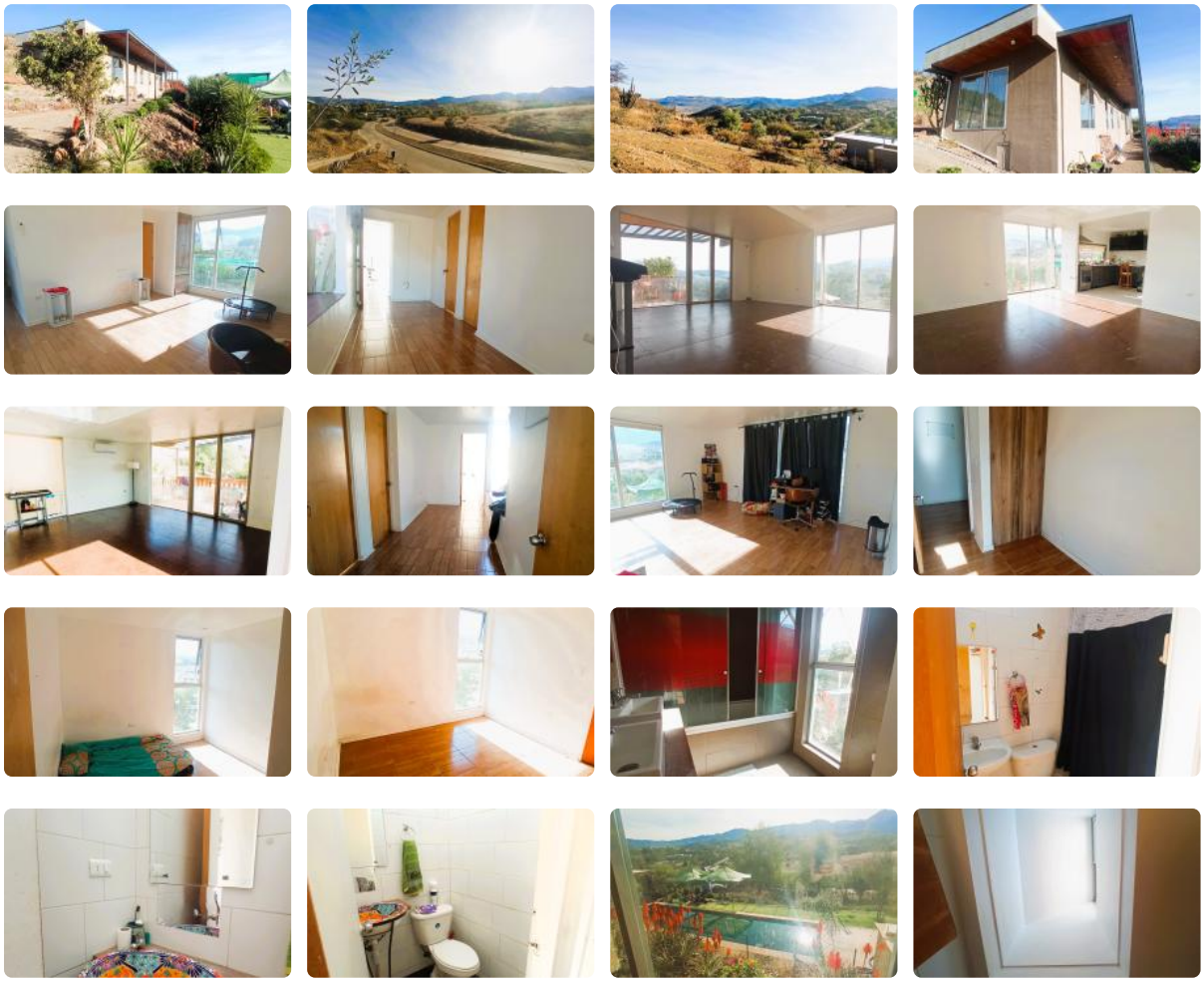

GlobalBrokers

Ruta 57- Camino El Olivar- Colina / Parcela 3 dormitorios 3 baños

CAPTACHILE PROPIEDADES ARRIENDA

CONDOMINIO HACIENDA CHACABUCO / LOS LIBERTADORES

Descubra la serenidad y amplitud que siempre soñó en esta espectacular parcela ubicada en el prestigioso Condominio Hacienda Chacabuco, Colina. Disfrute de un entorno natural privilegiado, con vistas inigualables y un precio que le sorprenderá.

PRINCIPALES CARACTERÍSTICAS

Esta magnífica parcela es ideal para la vida familiar. Cuenta con tres amplios dormitorios y tres baños completos, dormitorio principal en suite. Cuenta con amplio living comedor. Cocina abierta, amoblada. Hall de acceso, logia y bodega. Piscina y quincho. Orientación oriente. Etapa 2 del condominio, cuenta con alcantarillado y gas por cañería. Terreno 8622 m2, lo cercado es 4600 m2, lo demás es espacio común (punta del cerro).

CARACTERÍSTICAS DEL CONDOMINIO

El Condominio Hacienda Chacabuco es una reserva ecológica, se encuentra urbanizado, ofreciendo un entorno seguro y familiar, con acceso controlado y seguridad las 24 horas. Cuenta con plaza de juegos y laguna artificial.

SECTOR Y ACCESIBILIDAD

Disfrute de la cercanía a servicios esenciales, colegios de prestigio y centros comerciales, sin renunciar a la paz y tranquilidad que ofrece la vida en la naturaleza. Su excelente conectividad le permitirá acceder a Santiago en 35 minutos aproximadamente. Se encuentra a 10 minutos de Casino Enjoy y a 5 minutos de Autopista Los Libertadores.

No pierda la oportunidad de adquirir esta propiedad única. Contáctenos hoy mismo para agendar una visita y descubrir todo lo que esta parcela tiene para ofrecerle. ¡Su nuevo hogar le espera!

Gastos comunes aproximados: **$115.000**

Más características

Barrio:
Metro (45 min)
Colegios (8 min)
Supermercado (18 min)
Clínicas (30 min)
Ciclovía (5 min)
Comercio (15 min)
Comisaría (20 min)
Estación de servicios (12 min)
Locomoción colectiva (3 min)
Parques (10 min)

- Comedor
- Dormitorio en suite
- Living
- Patio
- Piscina
- Conserjeria
- Agua potable
- Luz electrica

- Piscina
- Conserjeria
- Agua potable
- Luz electrica
- Comedor
- Dormitorio en suite
- Living
- Patio