SE VENDE CÓMODO DEPARTAMENTO SECTOR SUR DE ANTOFAGASTA

UF **5.500** / **$218.245.500**

SUR

3 dormitorios

1 dormitorios en suite

2 baños

1 estacionamientos

100 m² construidos

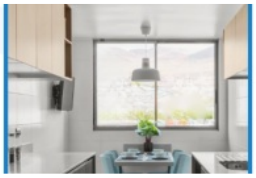
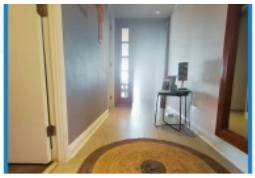
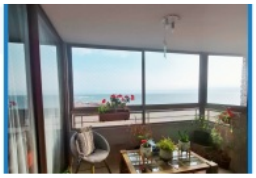

SE VENDE CÓMODO DEPARTAMENTO SECTOR SUR DE ANTOFAGASTA

Ubicado en Av. Cerro Paranal, a pasos del Mall Parque Angamos, ofreciendo comodidad y conveniencia en cada detalle.

Espacios comunes del edificio: Gimnasio totalmente equipado. Sala de eventos. Elegante lobby de entrada. Piscina. Sauna. Amplias áreas verdes. Conserjería y seguridad las 24 horas.

Más características

GlobalBrokers

SE VENDE CÓMODO DEPARTAMENTO SECTOR SUR DE ANTOFAGASTA

Orientación:
Poniente
Pisos: **1**

Barrio:
Colegios (5 min)
Supermercado (7 min)
Clínicas (7 min)
Ciclovía (5 min)
Comercio (5 min)
Comisaría (10 min)
Locomoción colectiva (5 min)
Parques (2 min)

- Balcón
- Baño de visitas
- Cocina
- Comedor
- Dormitorio en suite
- Dormitorio y Baño de servicio
- Jardín
- Living
- Parrilla
- Piscina
- Sala de estar
- Terraza
- Ascensor
- Estacionamiento de visitas
- Salón de Fiesta
- Salón de eventos
- Áreas verdes
- Conserjería
- Agua potable
- Generador Eléctrico
- Internet
- TV por cable
- Admite mascotas
- Rampa para silla de ruedas

- Ascensor
- Estacionamiento de visitas
- Salón de Fiesta
- Salón de eventos
- Áreas verdes
- Conserjería
- Agua potable
- Generador Eléctrico
- Internet
- TV por cable
- Admite mascotas
- Rampa para silla de ruedas
- Balcón
- Baño de visitas
- Cocina
- Comedor
- Dormitorio en suite
- Dormitorio y Baño de servicio
- Jardín
- Living
- Parrilla
- Piscina
- Sala de estar
- Terraza