Tu Hogar con una Vista Espectacular

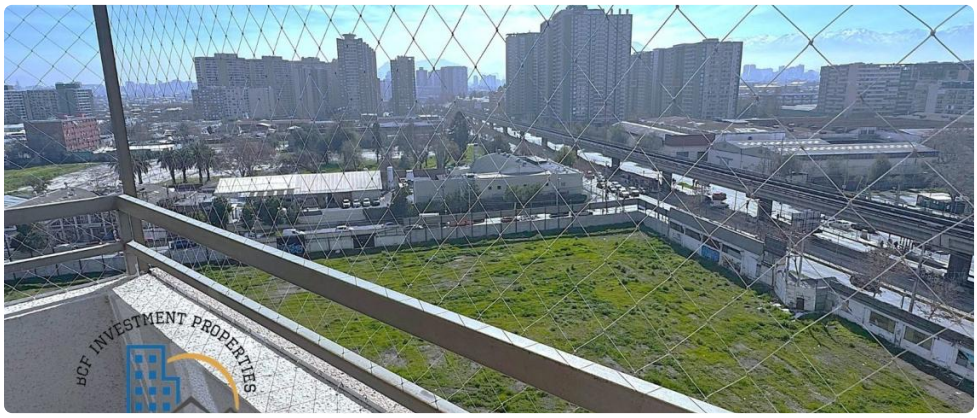

UF **11,4** / **$450.000**

metro Rodrigo de Araya

2 dormitorios
1 dormitorios en suite
2 baños
1 estacionamientos
45 m² construidos
3 m² terraza

GlobalBrokers

Tu Hogar con una Vista Espectacular

BCF INVESTMENT&PROPERTIES

ARRIENDA DEPARTAMENTO remodelado, comuna de San Joaquìn.

Dos altas y amplias torres de 20 pisos cada una, en condominio cerrado, fomentando la vida familiar y un ambiente muy grato de cordialidad y preocupaciòn.

Piso 12

Orientación nororiente

2 dormitorios, uno en suite

2 baños, uno completo y otro solo con shower.

Cocina abierta con mesòn y encimera con cajones.

Encimera tradicional con 4 platos a gas.

horno empotrado eléctrico.

Campana.

Closet con Instalación para lavadora.

Living con muy buena iluminación y vista despejada.

Salida a terraza con vista maravillosa al interior del condominio a calle principal.

Distribución de agua caliente a través de gas natural.En un sector con mucha conectividad

Areas comunes: Quinchos, amplias areas verdes, juegos infantiles, maquinas al aire libre para realizar ejercicios, hall de espera, conserjerîa con càmaras de seguridad y accesos controlados.

Gastos comunes $78.000.-

Valor de Arriendo $450.000.-

Garantía: Mes y medio en 3 cómodas cuotas.

Cuenta con estacionamiento.

No cuenta con bodega.

No se admiten mascotas.

AGENDA HOY TU VISITA

Vive la experiencia de vivir en un altura con una maravillosa vista, con muchas areas verdes a pasos del metro Rodrigo de Araya,

La administración se encarga principalmente de que todas las àreas estén en excelente estado y cada sector pueda brindar la comodidad y confort de vivir tranquilamente.

VEN A CONOCERLO!

Gastos comunes aproximados: **$78.000**

Contribuciones aproximadas: **$5.400**

Más características

GlobalBrokers

Tu Hogar con una Vista Espectacular

Orientación:
Nororiente
Pisos: **20**
Año construcción:
2013

Barrio:
Metro (2 min)
Colegios (2 min)
Supermercado (6 min)
Clínicas (7 min)
Ciclovía (1 min)
Comercio (5 min)
Comisaría (6 min)
Estación de servicios (4 min)
Locomoción colectiva (0 min)
Parques (5 min)

- Balcón
- Baño de visitas
- Closets
- Cocina
- Comedor
- Comedor de diario
- Dormitorio en suite
- Jardín
- Living
- Parrilla
- Terraza
- Ascensor
- Estacionamiento de visitas
- Gimnasio
- Juegos Infantiles
- Áreas verdes
- Conserjería
- Agua potable
- Energia Solar
- Gas Natural
- Generador Eléctrico
- Recepción

- Ascensor
- Estacionamiento de visitas
- Gimnasio
- Juegos Infantiles
- Áreas verdes
- Conserjería
- Agua potable
- Energia Solar
- Gas Natural
- Generador Eléctrico
- Recepción
- Balcón
- Baño de visitas
- Closets
- Cocina
- Comedor
- Comedor de diario
- Dormitorio en suite
- Jardín
- Living
- Parrilla
- Terraza