# SE ARRIENDA LINDO DEPARTAMENTO CONDOMINIO QUILLAYES

UF **9,9** / **$390.000**

Colegio Concepción

3 dormitorios

1 baños

1 estacionamientos

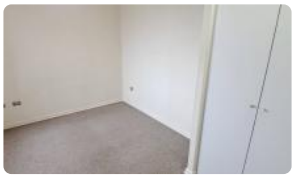

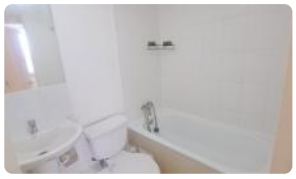

GlobalBrokers

# SE ARRIENDA LINDO DEPARTAMENTO CONDOMINIO QUILLAYES

Se arrienda departamento ubicado en condominio los Quillayes, frente a colegio Concepción, Avenida Oriente 635, Los Angeles.

Características:

Living comedor

Cocina/ logía

3 dormitorios

1 baño

Estacionamiento

Trae incorporada soporte para instalar cortinas

Lámparas

Disponible inmediatamente!!

Valor: $390.000 ggcc incluidos

Para coordinar visita se solicita acreditar renta.

Condiciones: mes de arriendo adelantado, mes de garantia y 50% comisión corretaje.

Gastos comunes aproximados: **$1**

## Más características

| | | |
|---|---|---|
| | | |