CASA EN ARRIENDO BUENA UBICACIÓN

UF **20,4** / **$800.000**

CAMINO SANTA ROSA

3 dormitorios

2 baños

2 estacionamientos

90 m² construidos

1200 m² terreno

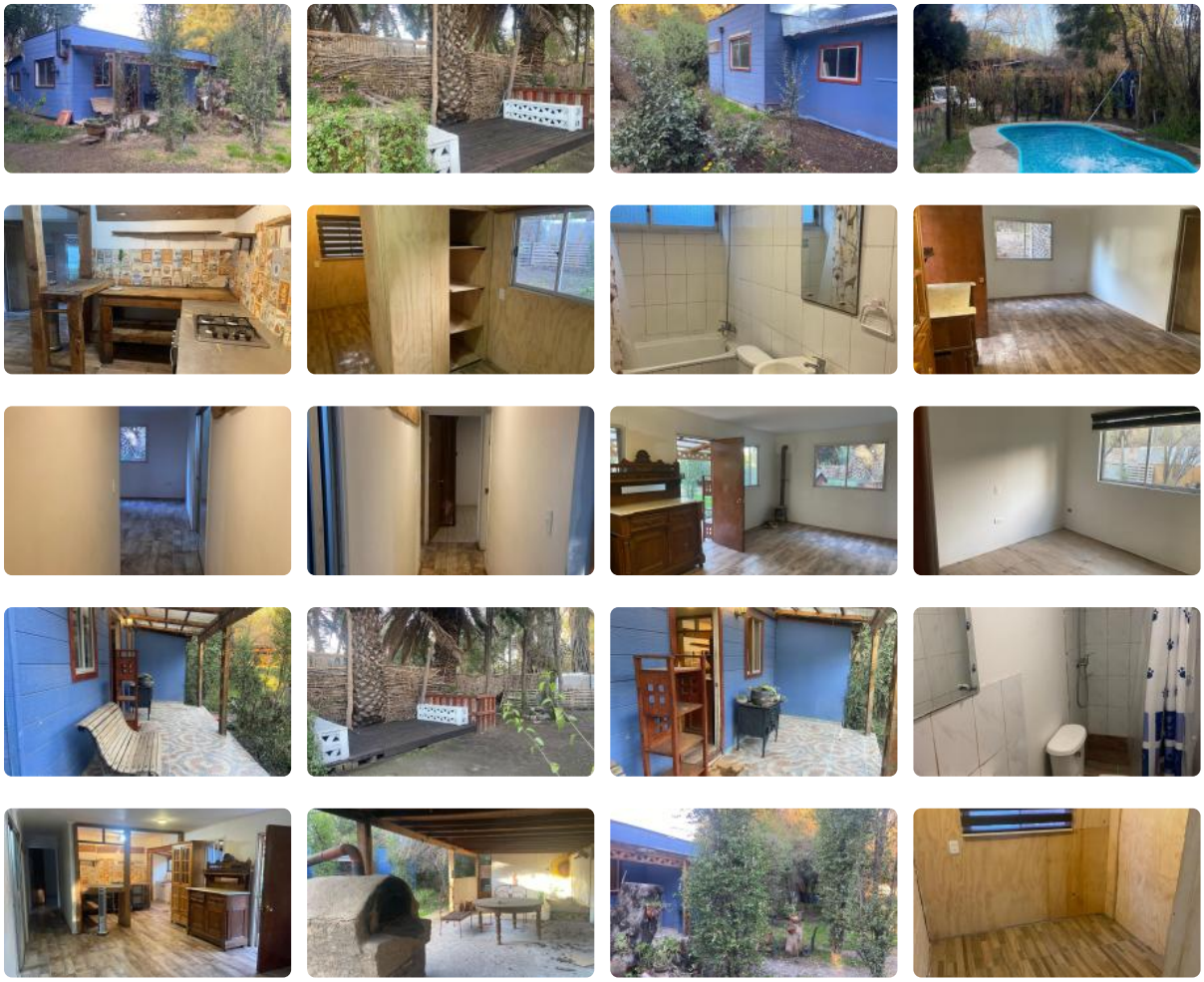

Arriendo Parcela con Casa y Piscina – Excelente Conectividad – Sector Lo Pinto, Lampa

Terraverde Propiedades, con 28 años de experiencia en arriendos y ventas de parcelas en la zona norte, presenta esta atractiva propiedad en arriendo ubicada en sector **Lo Pinto – Camino Santa Rosa**, con acceso directo a camino asfaltado.

GlobalBrokers

CASA EN ARRIENDO BUENA UBICACIÓN

Características Generales:

- **Terreno de 1.200 m²**
- **Casa independiente de 90 m² de construcción en madera**
- Valor arriendo: **$800.000 mensuales**
- Condiciones: 1 mes de garantía

Distribución Interior:

- Living – comedor integrado con salida a terraza
- Cocina americana conectada a comedor
- 3 dormitorios (uno de ellos en suite con clóset)
- 2 baños completos
- Estufa a leña

Exterior y Entorno:

- Piscina
- Quincho
- Jardín con riego semi automático
- Remarcador de luz y agua potable
- Espacio para hasta **3 mascotas**

Ubicación Privilegiada:

- A orilla de **camino asfaltado**
- Cercano a Camino Lo Pinto y Camino Santa Rosa
- Excelente conectividad hacia Santiago y Chicureo

Una excelente oportunidad para vivir en un entorno natural con todas las comodidades de una parcela equipada, pero a pocos minutos de la ciudad.

Terraverde Propiedades – Confianza y experiencia en la zona norte desde 1997.

Más características

CASA EN ARRIENDO BUENA UBICACIÓN

Pisos: **1**	Piscina Admite mascotas	Admite mascotas Piscina

GlobalBrokers