Impecable Departamento, Almirante Latorre, Santiago

UF **2.996** / **$117.886.608**

Republica

- 2 dormitorios
- 1 dormitorios en suite
- 2 baños
- 1 estacionamientos
- 46 m² construidos
- 2 m² terraza

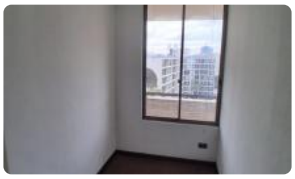
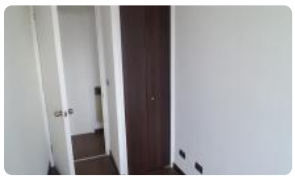

GlobalBrokers

Impecable Departamento, Almirante Latorre, Santiago

Oportunidad!!! Vendo acogedor departamento recién remodelado, en un noveno piso con increible vista hacia el centro de Santiago. excelente conectividad a solo tres cuadras de estacion de Metro Toesca, cercana a parques, supermercados, colegios y comercios en general.

Consta de living comedor con salida terraza cerrada con vidrios termopanel, cocina americana amoblada y equipada con encimera a gas de cuatro platos y horno eléctrico nuevos, dormitorio pequeño con closet, baño de visitas con conexion para lavadora, dormitorio prrincipal en suite con closet y baño completo

Incluye estacionamiento y bodega, ambos en subterraneo.

Edificio cuenta con conserjeria 24/7, piscina, salón de eventos, lavanderia, bicicletrero y más.

Gastos comunes 65.000.- más agua caliente.

Vive en un entorno dinámico y vibrante, con todo lo que necesitas al alcance de tu mano.

No pierdas la oportunidad de adquirir este increíble departamento en Santiago. ¡Contáctanos hoy mismo para agendar una visita y descubrir tu próximo hogar!

Gastos comunes aproximados: **$65.000**

Más características

Impecable Departamento, Almirante Latorre, Santiago

Orientación: **Norte**
Pisos: **9**
Año construcción: **2005**

Barrio:
Metro (3 min)
Colegios (12 min)
Supermercado (6 min)
Clínicas (15 min)
Ciclovía (2 min)
Comercio (5 min)
Comisaría (8 min)
Estación de servicios (7 min)
Locomoción colectiva (1 min)
Parques (10 min)

- Baño de visitas
- Closets
- Cocina
- Comedor
- Dormitorio en suite
- Living
- Piscina
- Terraza
- Ascensor
- Estacionamiento de visitas
- Gimnasio
- Salón de Fiesta
- Acceso controlado
- Conserjería
- Agua potable
- Caldera
- Conexión para Lavarropas
- Admite mascotas
- Lavandería
- Rampa para silla de ruedas
- Recepción

- Salón de Fiesta
- Acceso controlado
- Conserjería
- Agua potable
- Caldera
- Conexión para Lavarropas
- Admite mascotas
- Lavandería
- Rampa para silla de ruedas
- Recepción
- Baño de visitas
- Closets
- Cocina
- Comedor
- Dormitorio en suite
- Living
- Piscina
- Terraza
- Ascensor
- Estacionamiento de visitas
- Gimnasio