Se arrienda práctica casa en Lampa

UF **9,6** / **$380.000**

La Feria

2 dormitorios

0 dormitorios en suite

1 baños

2 estacionamientos

50 m² construidos

100 m² terreno

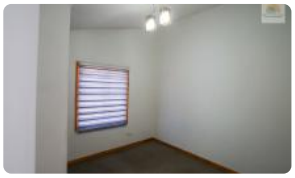

GlobalBrokers

Se arrienda práctica casa en Lampa

Pizarro propiedades pone en arriendo cómoda y funcional casa en pasaje Alicia Muñoz, esquina Isabel Riquelme muy cerca de Balmaceda y Baquedano en la comuna de Lampa.

Esta encantadora casa de **arriendo** se encuentra en **Lampa**, específicamente en el sector de **La Feria**, y ofrece una excelente distribución en **50 m² construidos sobre un terreno de 100 m²**. Construida en el año 2022, esta propiedad usada se presenta en impecables condiciones, lista para ser habitada desde Septiembre. Cuenta con **2 dormitorios y 1 baño**, ideal para una familia pequeña o una pareja que busca espacio adicional. Además, dispone de **2 estacionamientos**, garantizando comodidad para sus vehículos.
La propiedad se distribuye en **2 pisos**, optimizando el espacio y ofreciendo ambientes bien definidos. Si bien no cuenta con lujos adicionales como piscina o quincho, su diseño práctico y funcional la convierten en una excelente opción. La seguridad es un factor importante, contando con **seguridad nocturna** para su tranquilidad y la de su familia. Se permite un máximo de **4 habitantes**.
Ubicada en la comuna de Lampa, esta casa goza de un entorno tranquilo y familiar, con fácil acceso a servicios básicos y comercio local. Su cercanía a colegios y centros de salud la convierten en una opción ideal para familias con niños. La conectividad con el resto de la ciudad es fluida, permitiendo desplazamientos rápidos y eficientes. A pesar de su entorno apacible, la propiedad se encuentra cercana a vías principales, facilitando el acceso a transporte público y a centros urbanos.
No pierda la oportunidad de vivir en esta cómoda y funcional casa en Lampa. Contáctenos hoy mismo para agendar una visita y descubrir su próximo hogar. ¡Lo esperamos!

Valor de arriendo : $380.000 mil.
En dinero que se pide es: 1 mes de arriendo, 1 mes de garantía, más la mitad del valor del arriendo por una sola vez, por concepto de pago de comisión de corretaje. Pizarro propiedades, corredor de propiedades Maipú.
Requisitos para trabajador dependiente, 3 últimas liquidaciones, 12 últimas cotizaciones de Afp, cédula de identidad.
Trabajador independiente, Balances, declaraciones de iva, cédula de identidad.
Después de la revisión de los documentos se podrian solicitar mas información.
Se arrienda atraves de empresa de corretaje de propiedades. Se cobra comisión.
Pizarropropiedades

Gastos comunes aproximados: **$0**

Contribuciones aproximadas: **$12.000**

Más características

GlobalBrokers

Se arrienda práctica casa en Lampa

Orientación: **Nororiente**
Pisos: **2**
Año construcción: **2022**

Barrio:
Metro (45 min)
Colegios (8 min)
Supermercado (6 min)
Clínicas (20 min)
Ciclovía (12 min)
Comercio (5 min)
Comisaría (10 min)
Estación de servicios (7 min)
Locomoción colectiva (2 min)
Parques (15 min)

- Cocina
- Comedor
- Jardín
- Living
- Logia
- Patio
- Agua potable
- Admite mascotas
- Eléctrico

- Patio
- Agua potable
- Admite mascotas
- Eléctrico
- Cocina
- Comedor
- Jardín
- Living
- Logia