

Lote en Venta 6.500 mts2 sector Lomillas, San Clemente, Región del Maule.



UF 755 / \$30.000.000

📍 Lomillas

📏 6500 m² terreno

📏 47 m² frente

📏 77 m² fondo

Forma del terreno: Irregular

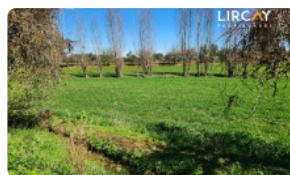
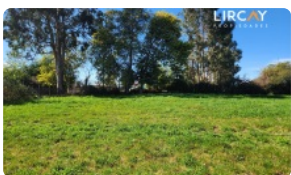
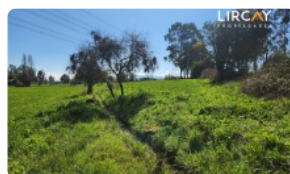
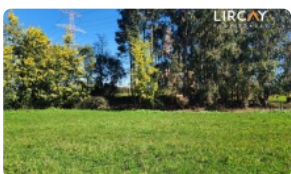
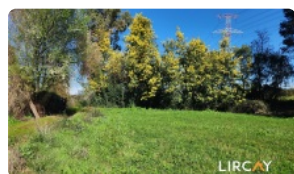
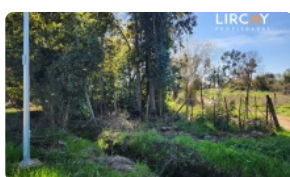
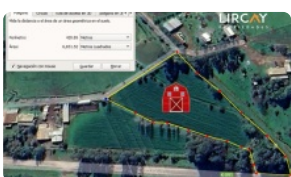
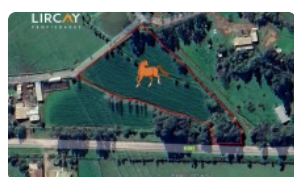

Lote en Venta 6.500 mts2 sector Lomillas, San Clemente, Región del Maule.

Descubre la oportunidad de construir tu hogar soñado en un entorno natural privilegiado, con la tranquilidad del campo y la cercanía a la ciudad.

Este amplio lote en Lomillas, San Clemente, ofrece un precio competitivo y una ubicación estratégica en la Región del Maule.

Este terreno de 6.500 m² presenta una oportunidad única para desarrollar el proyecto de vida que siempre haz deseado.

Ubicado en el sector de Lomillas, en la comuna de San Clemente, este lote ofrece la combinación perfecta entre la serenidad del campo y la accesibilidad a los servicios urbanos. Con 47 metros de frente y 77 metros de fondo, la configuración del terreno facilita la construcción de una vivienda a tu medida, permitiéndote diseñar amplios jardines, áreas de esparcimiento y todo lo necesario para disfrutar de un estilo de vida campestre sin renunciar a las comodidades modernas.

El lote se encuentra en un sector de alta plusvalía, ideal para quienes buscan invertir en un entorno tranquilo y seguro.

Este terreno, está listo para ser escriturado y comenzar su proyecto de inmediato. No te pierda la oportunidad de adquirir un terreno con un excelente precio por metro cuadrado (\$4.615/m²), una inversión inteligente para tu futuro.

La conectividad con la ciudad de San Clemente es excelente, permitiéndote acceder fácilmente a servicios básicos, centros comerciales, colegios y centros de salud.

El entorno natural que rodea la propiedad es ideal para quienes disfrutan de actividades al aire libre, como caminatas, ciclismo y cabalgatas.

No pierda la oportunidad de adquirir este terreno único en la Región del Maule.

Contáctenos hoy mismo para agendar una visita y conocer de cerca el lugar donde construirá sus sueños. ¡Le esperamos!

Gastos comunes aproximados: \$0

Contribuciones aproximadas: \$0

Más características

<div><div>Barrio:</div><div>Metro (0 min)</div><div>Colegios (10 min)</div><div>Supermercado (15 min)</div><div>Clínicas (15 min)</div><div>Ciclovía (1 min)</div><div>Comercio (10 min)</div><div>Comisaría (10 min)</div><div>Estación de servicios (20 min)</div><div>Locomoción colectiva (1 min)</div><div>Parques (30 min)</div></div>		
--	--	--