Arriendo lindo y acogedor departamento Suarez Mujica, Ñuñoa

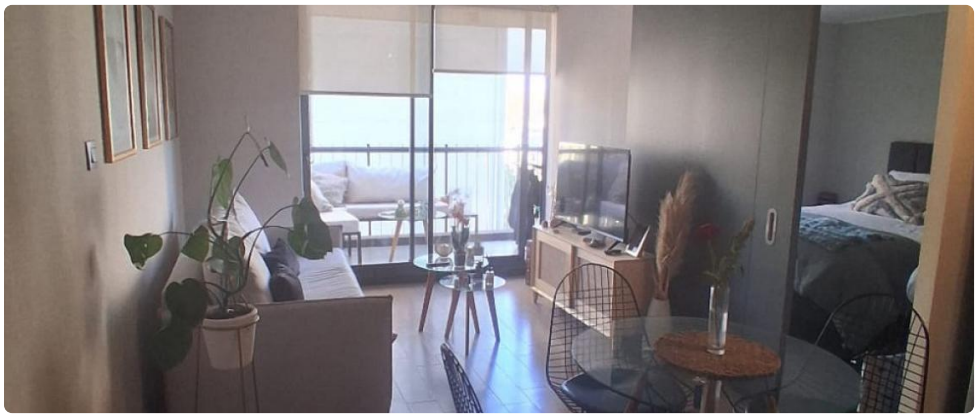

UF **15,1** / **$600.000**

Exequiel Fernadez

- 1 dormitorios
- 1 dormitorios en suite
- 1 baños
- 1 estacionamientos
- 40 m² construidos
- 4 m² terraza

GlobalBrokers

Arriendo lindo y acogedor departamento Suarez Mujica, Ñuñoa

Oportunidad!!! Arriendo acogedor departamento en un sexto piso, orientación Oriente con excelente conectividad, cercana a colegios, supermercados y comercios en general.

Consta de living comedor con salida a amplia terraza que abarca todo el departamento, cocina integrada amoblada y equipada con encimera vitroceramica y horno eléctrico. Dormitorio principal en suite y closet, baño completo con conexión para lavadora.

Edificio del año 2020 cuenta con conserjería 24/7, zona para hacer ejercicios, cowork, lavanderia y en azotea piscina y quincho

Gastos comunes $130.000.- con agua caliente incluida

Incluye estacionamiento y bodega

Disponible a partir de los primeros días de Octubre 2025

Requisitos:

- Renta liquida tres veces el valor de arriendo
- 12 últimas cotizaciones de AFP
- Documentar el año con 12 cheques y/o un aval
- Certificado de Dicom platinium 360°
- Cédula de identidad por ambos lados

Al Calificar, cancelar:

- Mes de arriendo
- Mes de garantía
- 50% de un mes de arriendo (comisión)
- Gastos notariales

No pierdas la oportunidad de conocer este increíble departamento. ¡Contáctanos hoy mismo para agendar una visita y descubrir tu próximo hogar en Ñuñoa!

`

Gastos comunes aproximados: **$130.000**

Más características

GlobalBrokers

Arriendo lindo y acogedor departamento Suarez Mujica, Ñuñoa

Orientación: **Oriente**
Pisos: **15**
Año construcción: **2020**

Barrio:
Metro (10 min)
Colegios (5 min)
Supermercado (4 min)
Clínicas (7 min)
Ciclovía (1 min)
Comercio (3 min)
Comisaría (6 min)
Estación de servicios (4 min)
Locomoción colectiva (1 min)
Parques (8 min)

- Balcón
- Closets
- Cocina
- Dormitorio en suite
- Jardín
- Living
- Parrilla
- Piscina
- Terraza
- Ascensor
- Estacionamiento de visitas
- Salón de Fiesta
- Áreas verdes
- Conserjería
- Agua potable
- Caldera
- Conexión para Lavarropas
- Cowork
- Azotea
- Lavandería
- Rampa para silla de ruedas

- Salón de Fiesta
- Áreas verdes
- Conserjería
- Agua potable
- Caldera
- Conexión para Lavarropas
- Cowork
- Azotea
- Lavandería
- Rampa para silla de ruedas
- Balcón
- Closets
- Cocina
- Dormitorio en suite
- Jardín
- Living
- Parrilla
- Piscina
- Terraza
- Ascensor
- Estacionamiento de visitas