Hermoso Departamento a pasos del metro (L1 Ecuador)

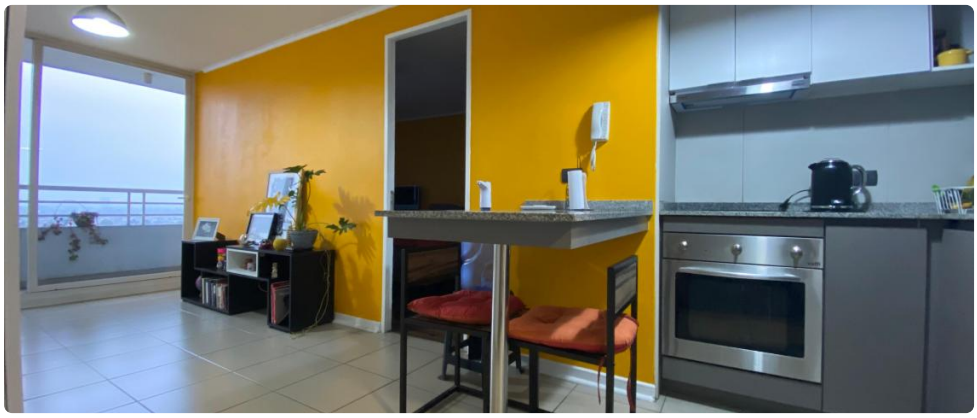

UF **7,6** / **$300.000**

Metro Ecuador

1 dormitorios

1 baños

39 m² construidos

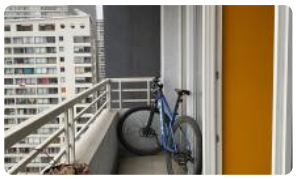

GlobalBrokers

Hermoso Departamento a pasos del metro (L1 Ecuador)

`

¡Vive la comodidad y la conectividad que siempre soñaste! Este comodo departamento te ofrece una ubicación privilegiada a pasos del Metro Ecuador (L1) y a un excelente precio

Departamento de 39 m², ideal para solteros, estudiantes o parejas que buscan un espacio funcional y muy bien ubicado.

Cuenta con 1 dormitorio y 1 baño, tamaño perfecto para disfrutar de tu propio espacio. Ubicado en el piso 16 ofrece una vista despejada y una luminosidad excepcional.

Se encuentra en excelentes condiciones y listo para ser habitado

La ubicación es inmejorable: A una cuadra y media del Metro Ecuador (L1) y Av Alameda Libertador Bernardo O'Higgins, arteria principal de la ciudad de Santiago, lo que permite desplazarse fácilmente a cualquier punto.

Además, estarás rodeado de una amplia gama de servicios, como supermercados, restaurantes y centros comerciales. La conectividad es excepcional, con acceso rápido a las principales avenidas y autopistas. Disfruta de la cercanía a universidades, colegios y centros de salud, lo que convierte a este departamento en una opción ideal para estudiantes, profesionales jóvenes y familias pequeñas.

No pierdas la oportunidad de vivir en este increíble departamento con una ubicación estratégica y un precio inigualable. ¡Contáctanos hoy mismo para agendar una visita y descubrir tu nuevo hogar!

Gastos comunes aproximados: **$60.000**

Más características

Hermoso Departamento a pasos del metro (L1 Ecuador)

Barrio:
Metro (3 min)
Colegios (6 min)
Supermercado (4 min)
Clínicas (3 min)
Ciclovía (2 min)
Comercio (3 min)
Comisaría (7 min)
Estación de servicios (3 min)
Locomoción colectiva (1 min)

- Balcón
- Closets
- Cocina
- Comedor de diario
- Dormitorio en suite
- Living
- Piscina
- Ascensor
- Gimnasio
- Conserjería
- Agua potable
- Aire Acondicionado
- Internet
- Admite mascotas
- Recepción

- Gimnasio
- Conserjería
- Agua potable
- Aire Acondicionado
- Internet
- Admite mascotas
- Recepción
- Balcón
- Closets
- Cocina
- Comedor de diario
- Dormitorio en suite
- Living
- Piscina
- Ascensor