Se Vende Departamento 3 Dormitorios Sector Sur Coviefi Valor 2.200UF

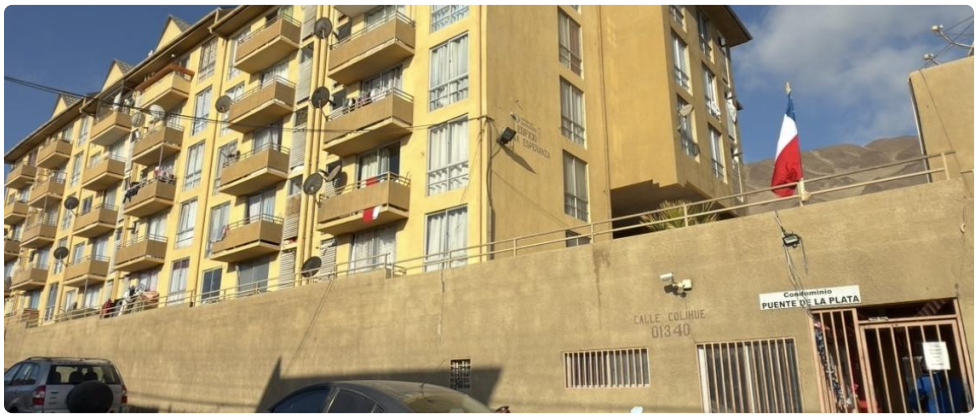

UF **2.200** / **$86.867.000**

Sur

3 dormitorios

1 baños

1 estacionamientos

49 m² construidos

GlobalBrokers

Se Vende Departamento 3 Dormitorios Sector Sur Coviefi Valor 2.200UF

¡Oportunidad única en el corazón del sector Sur de Coviefi, Antofagasta! Este encantador departamento ofrece una excelente conectividad y un precio inigualable en la zona, ideal para familias o inversionistas.

Este funcional departamento de 49 m² ubicado en el piso 5 vista a mar de la Torre 2, cuenta con 3 dormitorios y 1 baño, perfecto para una vida cómoda y práctica. Además, dispone de 1 estacionamiento cubierto asignado, asegurando la comodidad para sus residentes. Construido hace solo 8 años, este departamento usado se encuentra en excelentes condiciones.

El departamento ofrece una distribución inteligente y funcional, maximizando cada espacio. El edificio cuenta con seguridad las 24 horas, brindando tranquilidad y protección a su familia. Con 4 departamentos por piso, este edificio ofrece un ambiente residencial tranquilo y acogedor. El valor de los gastos comunes es de $40.000 CLP.

Ubicado en el consolidado sector Sur de Antofagasta, este departamento goza de una conectividad excepcional y se encuentra rodeado de una amplia gama de servicios. A pocos minutos encontrará supermercados, colegios, centros de salud, parques y una gran variedad de comercios locales que facilitarán su día a día.

No pierda la oportunidad de adquirir este excelente departamento en una ubicación privilegiada. ¡Contáctenos hoy mismo para agendar una visita y descubrir su próximo hogar!

Gastos comunes aproximados: **$40.000**

Más características

Orientación:
Poniente
Pisos: **5**
Año construcción: **8**

Barrio:
Colegios (3 min)
Supermercado (6 min)
Clínicas (10 min)
Ciclovía (2 min)
Comercio (5 min)
Comisaría (8 min)
Estación de servicios (8 min)
Locomoción colectiva (1 min)
Parques (10 min)

- Balcón
- Closets
- Cocina
- Comedor
- Living
- Logia
- Estacionamiento de visitas
- Juegos Infantiles
- Áreas verdes
- Acceso controlado
- Conserjería
- Agua potable
- Admite mascotas

- Juegos Infantiles
- Áreas verdes
- Acceso controlado
- Conserjería
- Agua potable
- Admite mascotas
- Balcón
- Closets
- Cocina
- Comedor
- Living
- Logia
- Estacionamiento de visitas