Hermoso Departamento Arriendo Frente Univ. Talca

UF **16** / **$630.000**

Avda. Lircay.

- 3 dormitorios
- 1 dormitorios en suite
- 2 baños
- 1 estacionamientos
- 75 m² construidos
- 5 m² terraza

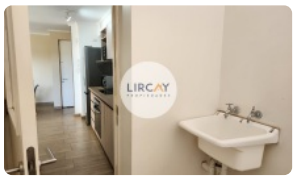

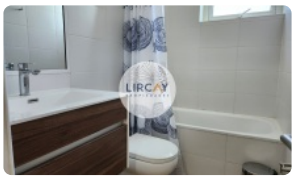
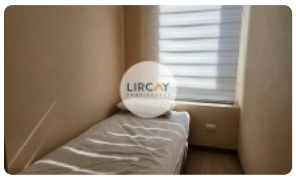

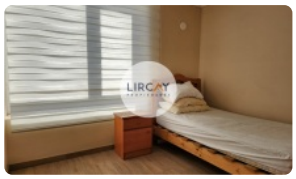

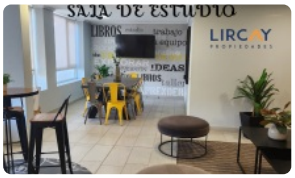

GlobalBrokers

Hermoso Departamento Arriendo Frente Univ. Talca

¡Descubre tu nuevo hogar en Talca!
Te invitamos a presenciar esta hermosa vista hacia la cordillera y hacia la Universidad Talca.
Lircay Propiedades te presenta para Arriendo este departamento de 75 metros cuadrados, ubicado en el exclusivo edificio y condominio Altos de Lircay, es decir, inmediatamente frente a la Universidad de Talca, totalmente amoblado.
Disfruta de 3 dormitorios totalmente amoblados, 2 baños, cocina completamente equipada. 1 estacionamiento privado.
Ubicado en el piso 3, este departamento ofrece luminosidad y una ubicación privilegiada; especial para ser habitado por estudiantes, pero también para familias y trabajadores, debido a su rápida conexión con distintos puntos de la ciudad, a través de la Avda., Lircay, Avda. Circunvalación, como así también por la carretera 5 sur que divide la ciudad de Talca, es decir, por ejemplo, en tan solo diez minutos podrás llegar hasta el centro de nuestra capital regional del Maule.
Por su parte, el condominio Altos de Lircay…presenta todas las comodidades que necesitas para tus actividades, tales como, sala de estudio, sala multiuso, salón de eventos, multicancha deportiva, quincho, entre otros.
Por la seguridad…no te preocupes, el condominio cuenta con conserjería las 24 horas del día y circuito cerrado de televisión CCTV con cámaras en espacios comunes. Edificio antisísmico y con medidas preventivas y de control de incendio.
PRECIO: $ 630.000
Contáctanos para mayor información o para coordinar visita!
Somos Lircay Propiedades, tu solución inmobiliaria.

Gastos comunes aproximados: **$65.000**

Contribuciones aproximadas: **$0**

Más características

Hermoso Departamento Arriendo Frente Univ. Talca

Orientación: **Oriente**
Pisos: **16**
Año construcción: **2022**

Barrio:
Metro (0 min)
Colegios (5 min)
Supermercado (5 min)
Clínicas (5 min)
Ciclovía (1 min)
Comercio (5 min)
Comisaría (10 min)
Estación de servicios (5 min)
Locomoción colectiva (1 min)
Parques (5 min)

- Baño de visitas
- Closets
- Cocina
- Comedor
- Comedor de diario
- Dormitorio en suite
- Living
- Logia
- Patio
- Sala de estar
- Terraza
- Ascensor
- Cancha polideportiva
- Estacionamiento de visitas
- Juegos Infantiles
- Refrigerador
- Salón de eventos
- Áreas verdes
- Conserjería
- Amoblado
- Caldera
- Generador Eléctrico
- Rampa para silla de ruedas
- Recepción
- Salón de usos múltiples

- Estacionamiento de visitas
- Juegos Infantiles
- Refrigerador
- Salón de eventos
- Áreas verdes
- Conserjería
- Amoblado
- Caldera
- Generador Eléctrico
- Rampa para silla de ruedas
- Recepción
- Salón de usos múltiples
- Baño de visitas
- Closets
- Cocina
- Comedor
- Comedor de diario
- Dormitorio en suite
- Living
- Logia
- Patio
- Sala de estar
- Terraza
- Ascensor
- Cancha polideportiva