

# Venta Amplia Casa en Comuna de Teodoro Schmidt, Región de La Araucanía.



UF 1.668,2 / \$68.000.000

📍 teodoro schmidt

🛏 4 dormitorios

🚿 1 baños

🚗 1 estacionamientos

🏠 109 m<sup>2</sup> construidos

🌳 180 m<sup>2</sup> terreno

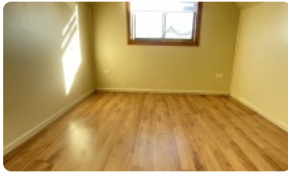

# Venta Amplia Casa en Comuna de Teodoro Schmidt, Región de La Araucanía.

**SE VENDE AMPLIA CASA en Comuna de Teodoro Schmidt, Región de La Araucanía.**

\* Propiedad ubicada cerca de la locomoción, 3 cuadras de Ruta S-60 Acceso norte. Comuna de Teodoro Schmidt.

- Detalles del Terreno y Construcción:

\* Superficie del terreno: 180 m<sup>2</sup>

\* Superficie construida: 109 m<sup>2</sup>

- Características de la propiedad:

\* Amplio living-comedor integrado con estufa a combustión lenta

\* Cocina equipada con cocina a leña, lavaplatos y muebles

\* Un baño completo con mueble vanitorio, tina y calefont

\* Bodega bajo escalera

\* Logia espaciosa con conexión para lavadora.

\* 4 amplios dormitorios con piso flotante, clóset y cortinas roller nuevas

- Extras que Marcan la Diferencia:

\* Cierres perimetrales con pandereta y cerco metálico

\* Ventanas posteriores con rejas metálicas para mayor seguridad

\* Pavimentos exteriores con cerámica.

\* Cobertizo de estacionamiento y/o bodega

\* Patio posterior con pasto en rollo y un amplio invernadero

- Casa lista para transferir.

\* Se Acepta subsidio, pago contado y crédito hipotecario.

\* Se realizan gestiones en los distintos bancos para aprobación de crédito.

\* Casa cuenta con ampliación regularizada

\* Para coordinar visitas y conocer la propiedad, contáctanos:

Fono WhatsApp: + 56 9 3866 0597

correo electrónico: [propiedades@denlux.cl](mailto:propiedades@denlux.cl)

Gastos comunes aproximados: \$0

Contribuciones aproximadas: \$0

## Más características

# Venta Amplia Casa en Comuna de Teodoro Schmidt, Región de La Araucanía.

Orientación: **Oriente**

Pisos: **2**

Año construcción: **2010**

## Barrio:

Metro (90 min)

Colegios (10 min)

Supermercado (15 min)

Clínicas (60 min)

Ciclovía (5 min)

Comercio (15 min)

Comisaría (25 min)

Estación de servicios (20 min)

Locomoción colectiva (5 min)

Parques (30 min)

✓ Baño de visitas

✓ Bodega

✓ Closets

✓ Cocina

✓ Comedor

✓ Comedor de diario

✓ Jardín

✓ Living

✓ Logia

✓ Patio

✓ Sala de estar

✓ Cancha polideportiva

✓ Juegos Infantiles

✓ Refrigerador

✓ Áreas verdes

✓ Condominio cerrado

✓ Agua potable

✓ Amoblado

✓ Calefacción Central

✓ Internet

✓ TV por cable

