SE VENDE SITIO IDEAL PROYECTOS

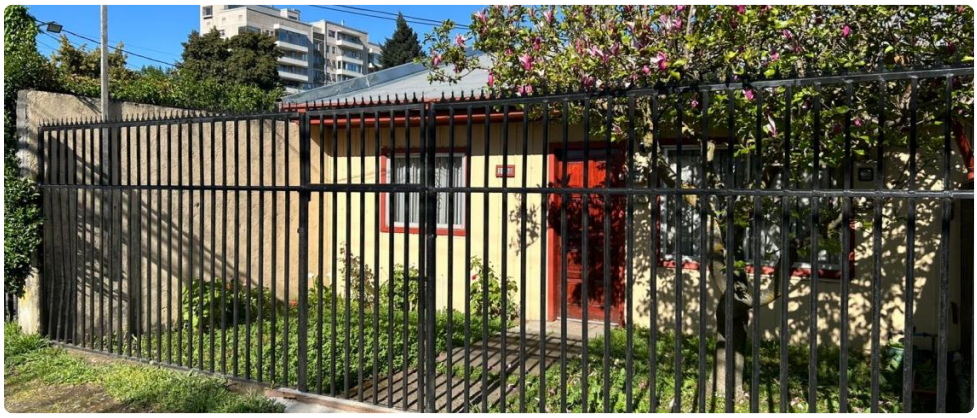

UF **11.594,8** / $**480.000.000**

Balmaceda
780 m² terreno
10 m² frente
78 m² fondo
Forma del terreno: Plano



















SE VENDE SITIO IDEAL PROYECTOS

Inversionistas y desarrolladores, ¡esta es su oportunidad de oro! Presentamos un terreno excepcional con un potencial ilimitado en una ubicación estratégica de Los Ángeles, ideal para dar vida a su próximo gran proyecto. Este sitio ofrece una combinación perfecta de ubicación privilegiada y amplias dimensiones, listo para ser transformado en una inversión rentable.

Este magnífico sitio, ubicado en la prometedora comuna de Los Ángeles, sector Balmaceda, cuenta con una superficie total de 780 m^2. Presenta un frente de 10 metros y un fondo de 78 metros, ofreciendo una excelente distribución para una amplia variedad de proyectos residenciales o comerciales. Su estado usado, implica que el terreno está listo para iniciar la construcción sin demoras.

La versatilidad de este terreno lo convierte en una inversión segura y con un alto potencial de retorno. Aproveche esta oportunidad única para construir el futuro que tiene en mente.

El sitio cuenta con 3 propiedades actualmente arrendadas.

La ubicación en el sector Balmaceda ofrece una excelente conectividad con el resto de la ciudad, facilitando el acceso a servicios, comercio y entretención. Además, la cercanía a importantes vías de acceso garantiza una movilidad fluida y eficiente. La zona se caracteriza por su tranquilidad y seguridad, ideal para familias y profesionales que buscan un entorno apacible y bien conectado.

No deje pasar esta oportunidad de invertir en un terreno con un potencial inigualable. ¡Contáctenos hoy mismo para obtener más información y coordinar una visita! Nuestro equipo de expertos estará encantado de asesorarle en cada paso del proceso y ayudarle a concretar su visión.

Más características

Barrio:
Metro (20 min)
Colegios (8 min)
Supermercado (6 min)
Clínicas (12 min)
Ciclovía (9 min)
Comercio (5 min)
Comisaría (15 min)
Estación de servicios (7 min)
Locomoción colectiva (3 min)
Parques (10 min)

- Agua potable
- Gas Natural
- Luz eléctrica