

SE VENDE CASA EN ISLA DE MAIPO SECTOR VALLE LA RESERVA 3D, 3B, 2E

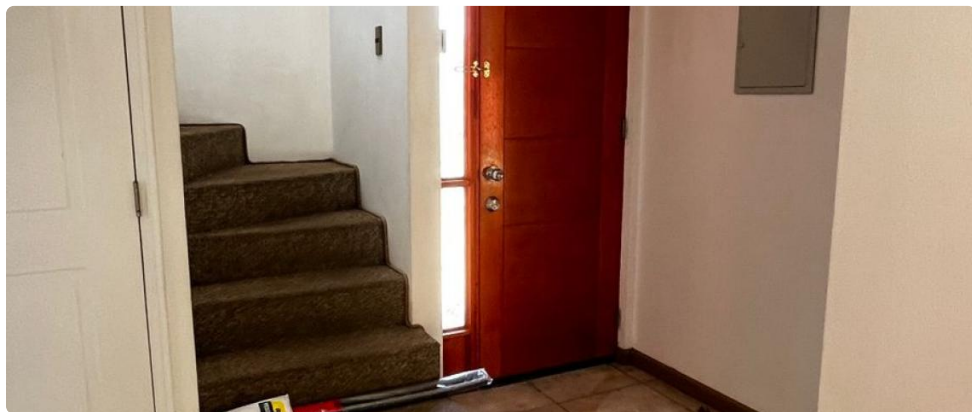

UF 5.500 / \$224.526.500

- 📍 Isla de maipo
- 🛏 3 dormitorios
- 🛏 1 dormitorios en suite
- 🚿 3 baños
- 🚗 2 estacionamientos
- 🏠 112 m² construidos
- 🌳 312 m² terreno



SE VENDE CASA EN ISLA DE MAIPO SECTOR VALLE LA RESERVA 3D, 3B, 2E

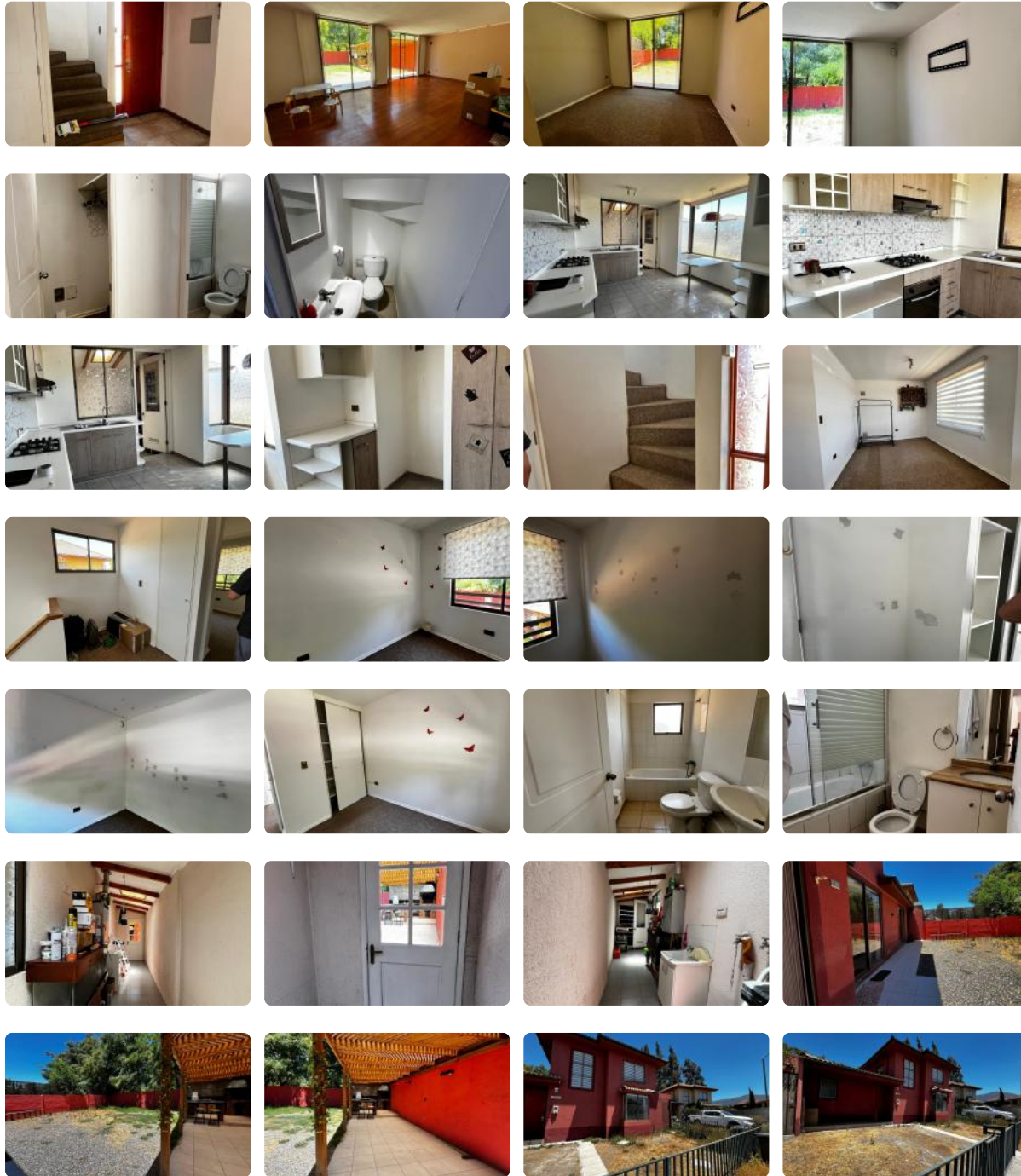

SE VENDE CASA EN ISLA DE MAIPO SECTOR VALLE LA RESERVA 3D, 3B, 2E

Conozca la tranquilidad y el bienestar que brinda esta destacada casa en venta, correspondiente al modelo de mayor tamaño, situada en el exclusivo sector Valle La Reserva de Isla de Maipo. Una excelente oportunidad para vivir o invertir en un entorno apacible y familiar, con todas las comodidades pensadas para usted y su familia.

Esta propiedad, amplia y muy iluminada, dispone de 3 dormitorios y 3 baños, siendo perfecta para quienes valoran espacios cómodos y funcionales. Cuenta con 112 m² construidos sobre un terreno de 311 m², logrando una armoniosa relación entre los espacios interiores y exteriores. Además, incluye 2 estacionamientos.

Construida en 2019, esta casa de dos niveles destaca por su diseño contemporáneo y terminaciones de buen nivel.

Emplazada en un sector residencial consolidado de Isla de Maipo, la vivienda se encuentra en un entorno seguro y tranquilo, con acceso controlado mediante portón eléctrico, ideal para la vida en familia. Sobresale su amplio patio, perfecto para disfrutar al aire libre, junto a una distribución eficiente que incorpora quincho, logia y bodega, entregando mayor comodidad y funcionalidad.

Aproveche la cercanía a servicios esenciales, establecimientos educacionales y comercio local, lo que simplifica la rutina diaria. Además, su buena conectividad con el centro de Isla de Maipo y comunas cercanas permite desplazarse con facilidad.

No deje pasar la oportunidad de comprar una propiedad en un entorno privilegiado, rodeado de naturaleza y calma.

Comuníquese con nosotros para coordinar una visita y descubrir todo el potencial de esta excelente casa. ¡Haga realidad su proyecto de vida!

Gastos comunes aproximados: \$5.000

Más características

Orientación: **Nororiente**

Pisos: **2**

Año construcción: **2016**

Barrio:

Metro (45 min)

Colegios (3 min)

Supermercado (6 min)

Clínicas (25 min)

Ciclovía (2 min)

Comercio (5 min)

Comisaría (7 min)

Estación de servicios (3 min)

Locomoción colectiva (1 min)

Parques (1 min)

✓ Baño de visitas

✓ Bodega

✓ Closets

✓ Cocina

✓ Comedor

✓ Dormitorio en suite

✓ Home Office

✓ Jardín

✓ Living

✓ Logia

✓ Parrilla

✓ Patio

✓ Terraza

✓ Walk-in closet

✓ Juegos Infantiles

✓ Portón automático

✓ Agua potable

✓ Conexión para Lavarropas

✓ Gas Natural

✓ Internet

✓ TV por cable

✓ Admite mascotas

✓ Desayunador

