

# Parcelas Bulnes



UF 377,5 / \$14.990.000

📍 Santa filomena

🏠 5000 m<sup>2</sup> terreno

Forma del terreno: **Plano**

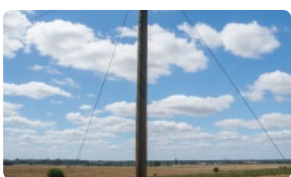

GlobalBrokers

# Parcelas Bulnes

Descubre la oportunidad de construir el hogar de tus sueños en un entorno natural privilegiado. Parcelas de 5.000 m<sup>2</sup> te esperan en Bulnes, ofreciendo la combinación perfecta entre tranquilidad rural y acceso a servicios esenciales, con financiamiento directo disponible.

Presentamos exclusivas parcelas de 5.000 m<sup>2</sup> en venta, ubicadas en el sector de Santa Filomena, comuna de Bulnes. Estas parcelas, completamente nuevas, representan una inversión ideal para quienes buscan un refugio de paz y la posibilidad de desarrollar un proyecto de vida a medida. Disfruta de la amplitud y la libertad que solo un terreno de estas dimensiones puede ofrecer, con espacio suficiente para construir una vivienda, crear jardines, e incluso implementar proyectos productivos. El acceso a las parcelas es por camino de tierra, a tan solo 1 metro del asfalto, garantizando conectividad y facilidad de acceso.

Aunque estas parcelas son un lienzo en blanco para construir a tu gusto, imagina las posibilidades: una casa amplia con jardín, piscina y zona de esparcimiento, un huerto familiar, o incluso un pequeño emprendimiento rural. El entorno natural que rodea las parcelas brinda un ambiente sereno y relajante, ideal para escapar del estrés de la ciudad y disfrutar de la naturaleza en su estado más puro. El financiamiento directo disponible facilita la adquisición de estas parcelas, haciendo que el sueño de tener un terreno propio sea más accesible que nunca. No se pagan gastos comunes ni contribuciones.

Santa Filomena, en la comuna de Bulnes, ofrece un entorno tranquilo y seguro, con la cercanía necesaria a servicios básicos y comercio local. Disfruta de la vida rural sin renunciar a la comodidad de tener acceso a centros urbanos cercanos. Estas parcelas representan una oportunidad única de inversión en un sector con gran potencial de crecimiento y plusvalía.

No pierdas la oportunidad de adquirir tu parcela soñada en Bulnes. Contáctanos hoy mismo para obtener más información y agendar una visita. ¡Tu futuro comienza aquí!

Ubicado en el sector Santa Filomena, a solo 15 minutos de Bulnes y a 10 minutos de la Ruta 5 Sur, es un proyecto de parcelas que combina la paz del campo con una excelente accesibilidad a servicios y centros urbanos.

Rodeado de un entorno natural único, junto al Río Larqui y paisajes típicos del sur de Chile, este proyecto invita a desconectarse del ritmo de la ciudad y a crear un espacio para el descanso, la vida familiar o una inversión con proyección.

Es la oportunidad de vivir la naturaleza con libertad, seguridad y conectividad, a minutos de Bulnes y con rápida conexión a Chillán y Concepción.

Gastos comunes aproximados: \$0

## Más características

|                                                                                                                                                                                                                                                     |                                                      |                                                      |
|-----------------------------------------------------------------------------------------------------------------------------------------------------------------------------------------------------------------------------------------------------|------------------------------------------------------|------------------------------------------------------|
| <b>Barrio:</b><br>Metro (12 min)<br>Colegios (6 min)<br>Supermercado (4 min)<br>Clínicas (15 min)<br>Ciclovía (3 min)<br>Comercio (5 min)<br>Comisaría (10 min)<br>Estación de servicios (8 min)<br>Locomoción colectiva (2 min)<br>Parques (7 min) | <div>✓ Luz eléctrica</div> <div>✓ Agua de pozo</div> | <div>✓ Agua de pozo</div> <div>✓ Luz eléctrica</div> |
|-----------------------------------------------------------------------------------------------------------------------------------------------------------------------------------------------------------------------------------------------------|------------------------------------------------------|------------------------------------------------------|