

# Parcela con bosque nativo en Venta Condominio Los Volcanes, Puerto Varas.



UF 612,5 / \$25.000.000

📍 Camino a Ensenada

🏠 5000 m<sup>2</sup> terreno

Forma del terreno: **Plano**

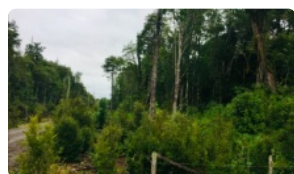
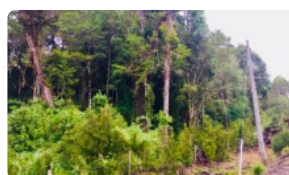

Te presentamos la oportunidad de ser dueño de una exclusiva parcela inserta en un entorno natural inigualable. Esta parcela, ubicada en el prestigioso Condominio Los Volcanes, Puerto Varas, ofrece un refugio de tranquilidad con la majestuosidad del bosque nativo a tu alcance.

Parcela de 5000m<sup>2</sup> en venta, emplazada en el consolidado Condominio Los Volcanes, en la pintoresca comuna de Puerto Varas. Este sitio, ideal para quienes buscan privacidad y conexión con la naturaleza, se encuentra en estado nuevo y listo para ser el lienzo donde plasmar tu proyecto de vida. Ubicada en el sector Camino a Ensenada, la propiedad ofrece un fácil acceso y un entorno privilegiado.

El Condominio Los Volcanes se distingue por su seguridad y tranquilidad, ofreciendo un entorno ideal para familias y amantes de la naturaleza. Disfruta de la belleza del sur de Chile desde la comodidad de tu hogar, rodeado de árboles nativos y vistas panorámicas. Si bien la parcela está lista para construir, el condominio ofrece regulaciones que aseguran la armonía del entorno y la plusvalía de tu inversión.

Puerto Varas, conocida como la "Ciudad de las Rosas", ofrece una excelente calidad de vida con una amplia gama de servicios, comercios y actividades recreativas. Conectividad con centros urbanos cercanos y acceso a colegios de prestigio, hacen de esta ubicación una opción ideal para familias que buscan un equilibrio entre la vida urbana y la tranquilidad del campo.

No pierdas la oportunidad de adquirir esta exclusiva parcela en el Condominio Los Volcanes. Contáctanos hoy mismo para agendar una visita y descubrir el potencial que esta propiedad tiene para ofrecerte. ¡Tu parcela en el sur está a solo una llamada de distancia!

## Más características

# Parcela con bosque nativo en Venta Condominio Los Volcanes, Puerto Varas.

**Barrio:**

Colegios (12 min)

Supermercado (6 min)

Clínicas (15 min)

Ciclovía (3 min)

Comercio (5 min)

Comisaría (8 min)

Estación de servicios (7 min)

Locomoción colectiva (2 min)

Parques (10 min)

✓ Conserjería

✓ Luz eléctrica

✓ Agua de pozo

