

Amplio/Terraza Vista NorOriente/Dos Estac&Metro Manquehue



UF 13.500 / \$537.016.500

📍 Metro Manquehue

🛏 4 dormitorios

🛏 2 dormitorios en suite

🚿 4 baños

🚗 2 estacionamientos

🏠 137 m² construidos

🌿 12 m² terraza



Amplio/Terraza Vista NorOriente/Dos Estac&Metro Manquehue

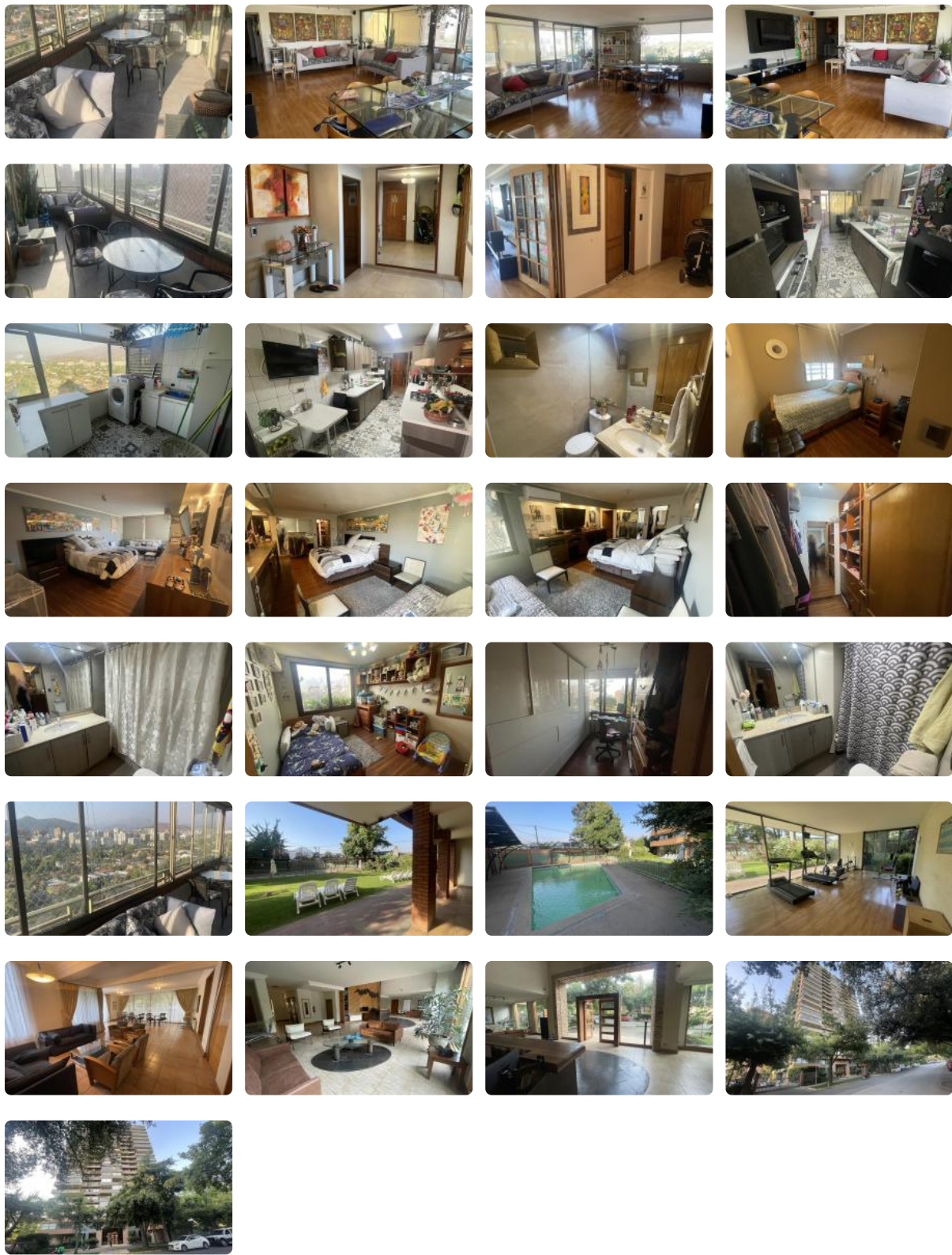

Amplio/Terraza Vista NorOriente/Dos Estac&Metro Manquehue

Espléndido Departamento en el piso catorce, hall de recepción con piso de mármol, con opciones de entrada a la amplia sala, living y comedor espaciosos, y generosa terraza con vista norte oriente, hacia el cerro Manquehue y la Cordillera de Los Andes. Hacia la cocina, equipada con modernos y eficientes muebles para organizar y guardar, amplios mesones de granito, comedor de diario, equipado con encimera, horno, campana, doble lavaplatos, lavavajilas, cuenta con logia muy buen tamaño independiente, excelente ventilación. Hacia el baño de visitas, y hacia el dormitorio y baño de servicio, pudiendo otorgarle el destino que más acomode.

Luego nos encaminamos hacia los dormitorios siendo el principal suite, muy generoso en espacio, con capacidad para cama king y área para sitaliaes, sofá y mesa. Cuenta con walking closet amplio, espacio para colgar y cajones. Tiene un baño completo cómodo en espacio, con mueble en lavamanos, tina y ducha,

Segundo dormitorio más pequeño con capacidad para cama de plaza y media, pudiendo instalar velador y escritorio, tiene muy buen closet.

Tercer dormitorio con capacidad para cama de una plaza, o destino que se prefiera.

Otro baño completo, con mueble en lavamanos, con tina y ducha muy cómodo en espacio.

El departamento tiene los baños y la cocina actualizados, cuenta con cortinas roller y black out, tiene aire acondicionado. La terraza cuenta con ventanales de cierre, y malla, pisos de madera, flotante, ceramica .

Cuenta con dos estacionamientos (no tandem) y una bodega . Gastos comunes \$ 350.000 / 380.000. Sólo dos departamentos por piso.

Edificio Rukamanque año 2010 de 21 pisos. Cuenta con recepción y conserjes con control de acceso las 24 horas. Tiene piscina, juegos para niños, cancha de básquetball para niños y juvenes, gimnasio salón multiuso y de reuniones, estacionamiento de visitas, áreas verdes y jardines.

Sector residencial, tranquilo, seguro y muy bien conectado. Cercanía a supermercados, colegios, jardines. centro comercial Manquehue, Parque Arauco, plazas y parques, centros medicos y clinicas, delivery, tiendas y negocios de barrio.

Cercanía a la estación de metro Manquehue, linea 3 que conecta con toda la red.

Por calle Cerro El Plomo, vías de desplazamiento a todos los sectores.

+56 950983907

Solicite información y coordinemos visita !

Gastos comunes aproximados: **\$360.000**

Contribuciones aproximadas: **\$900.000**

Más características

Orientación: **Nororiente**

Pisos: **21**

✓ Baño de visitas

✓ Salón de eventos

Amplio/Terraza Vista NorOriente/Dos Estac&Metro Manquehue

Año construcción: 2010

- ✓ Closets
- ✓ Cocina
- ✓ Comedor
- ✓ Comedor de diario
- ✓ Dormitorio en suite
- ✓ Dormitorio y Baño de servicio
- ✓ Jardín
- ✓ Living
- ✓ Logia
- ✓ Piscina
- ✓ Terraza
- ✓ Walk-in closet
- ✓ Ascensor
- ✓ Cancha de básquetbol
- ✓ Estacionamiento de visitas
- ✓ Gimnasio
- ✓ Juegos Infantiles
- ✓ Salón de Fiesta
- ✓ Salón de eventos
- ✓ Áreas verdes
- ✓ Acceso controlado
- ✓ Conserjería
- ✓ Agua potable
- ✓ Aire Acondicionado
- ✓ Caldera
- ✓ Calefacción Central
- ✓ Conexión para Lavarropas
- ✓ Gas Natural
- ✓ Generador Eléctrico
- ✓ Internet
- ✓ Áreas verdes
- ✓ Acceso controlado
- ✓ Conserjería
- ✓ Agua potable
- ✓ Aire Acondicionado
- ✓ Caldera
- ✓ Calefacción Central
- ✓ Conexión para Lavarropas
- ✓ Gas Natural
- ✓ Generador Eléctrico
- ✓ Internet
- ✓ TV por cable
- ✓ Admite mascotas
- ✓ Azotea
- ✓ Rampa para silla de ruedas
- ✓ Recepción
- ✓ Salón de usos múltiples
- ✓ Baño de visitas
- ✓ Closets
- ✓ Cocina
- ✓ Comedor
- ✓ Comedor de diario
- ✓ Dormitorio en suite
- ✓ Dormitorio y Baño de servicio
- ✓ Jardín
- ✓ Living
- ✓ Logia
- ✓ Piscina
- ✓ Terraza
- ✓ Walk-in closet



Amplio/Terraza Vista NorOriente/Dos Estac&Metro Manquehue

- | | | |
|--|------------------------------------------------------------------------------------------------------------------------------------------------------------------------------------------------------|---------------------------------------------------------------------------------------------------------------------------------------------------------------------------------------------------------|
| | <ul style="list-style-type: none">✓ TV por cable✓ Admite mascotas✓ Azotea✓ Rampa para silla de ruedas✓ Recepción✓ Salón de usos múltiples | <ul style="list-style-type: none">✓ Ascensor✓ Cancha de básquetbol✓ Estacionamiento de visitas✓ Gimnasio✓ Juegos Infantiles✓ Salón de Fiesta |
|--|------------------------------------------------------------------------------------------------------------------------------------------------------------------------------------------------------|---------------------------------------------------------------------------------------------------------------------------------------------------------------------------------------------------------|

