

EN VENTA AMPLIA CASA 3 DORM - SOLIDA Y CON PERFECTA CONECTIVIDAD



UF 1.889,7 / \$75.000.000

📍 SAN RAMON

🛏 3 dormitorios

🛏 0 dormitorios en suite

🚿 1 baños

🚗 1 estacionamientos

🏠 112 m² construidos

🌳 130 m² terreno

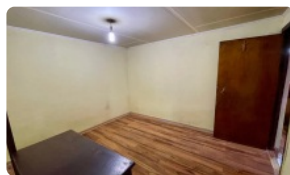

Descubre la oportunidad de adquirir una sólida casa en San Ramón, ideal para familias que buscan comodidad y excelente conectividad. Esta propiedad ofrece una combinación perfecta de espacio, ubicación estratégica y precio competitivo.

Esta espaciosa casa de 112 m² construidos en un terreno de 130 m² cuenta con 3 dormitorios, 1 baño y 1 estacionamiento. Construida en 2015, esta casa de un piso destaca por su solidez y excelente distribución, optimizando cada espacio para el confort de sus habitantes. El diseño interior es funcional y acogedor, proporcionando un ambiente ideal para la vida familiar.

Ubicada en la comuna de San Ramón, esta propiedad goza de una conectividad privilegiada. Su cercanía a la autopista facilita el acceso a diferentes puntos de la ciudad, haciendo que los desplazamientos sean rápidos y eficientes. Además, la propiedad se encuentra en un sector tranquilo y residencial, ideal para quienes buscan un ambiente seguro y apacible.

Esta casa ofrece un gran potencial para personalizar y adaptar a tus necesidades. El patio permite disfrutar del aire libre y crear un espacio de esparcimiento. La propiedad se encuentra en un estado usado, pero bien mantenida, lista para ser habitada.

En cuanto al entorno, la propiedad se encuentra cercana a diversos servicios, comercios, colegios y áreas verdes, lo que facilita el día a día de sus residentes. La ubicación estratégica en San Ramón asegura una excelente calidad de vida, combinando la tranquilidad de un barrio residencial con la cercanía a las principales vías de acceso y servicios urbanos.

No pierdas la oportunidad de conocer esta excelente propiedad. Contáctanos hoy mismo para agendar una visita y descubrir tu nuevo hogar en San Ramón.

Gastos comunes aproximados: \$0

EN VENTA AMPLIA CASA 3 DORM - SOLIDA Y CON PERFECTA CONECTIVIDAD

Contribuciones aproximadas: \$0

Más características

<p>Orientación: Poniente</p> <p>Pisos: 1</p> <p>Año construcción: 2015</p>	<p>Barrio:</p> <p>Metro (12 min)</p> <p>Colegios (6 min)</p> <p>Supermercado (4 min)</p> <p>Clínicas (15 min)</p> <p>Ciclovía (3 min)</p> <p>Comercio (5 min)</p> <p>Comisaría (8 min)</p> <p>Estación de servicios (7 min)</p> <p>Locomoción colectiva (2 min)</p> <p>Parques (10 min)</p>	<p>✓ Cocina</p> <p>✓ Comedor</p> <p>✓ Jardín</p> <p>✓ Patio</p> <p>✓ Alarma</p> <p>✓ Agua potable</p> <p>Conexión para</p> <p>✓ Lavarropas</p> <p>✓ Internet</p> <p>✓ Línea Telefónica</p> <p>✓ TV por cable</p>	<p>✓ Agua potable</p> <p>Conexión para</p> <p>✓ Lavarropas</p> <p>✓ Internet</p> <p>✓ Línea Telefónica</p> <p>✓ TV por cable</p> <p>✓ Cocina</p> <p>✓ Comedor</p> <p>✓ Jardín</p> <p>✓ Patio</p> <p>✓ Alarma</p>
---	--	--	--