

# En venta fabulosa parcela en sector Palermo - Quillón



UF 3.900 / \$156.000.000

📍 quillon

🛏 3 dormitorios

🚿 2 baños

🏠 110 m<sup>2</sup> construidos

📐 33500 m<sup>2</sup> terreno

Forma del terreno: Irregular

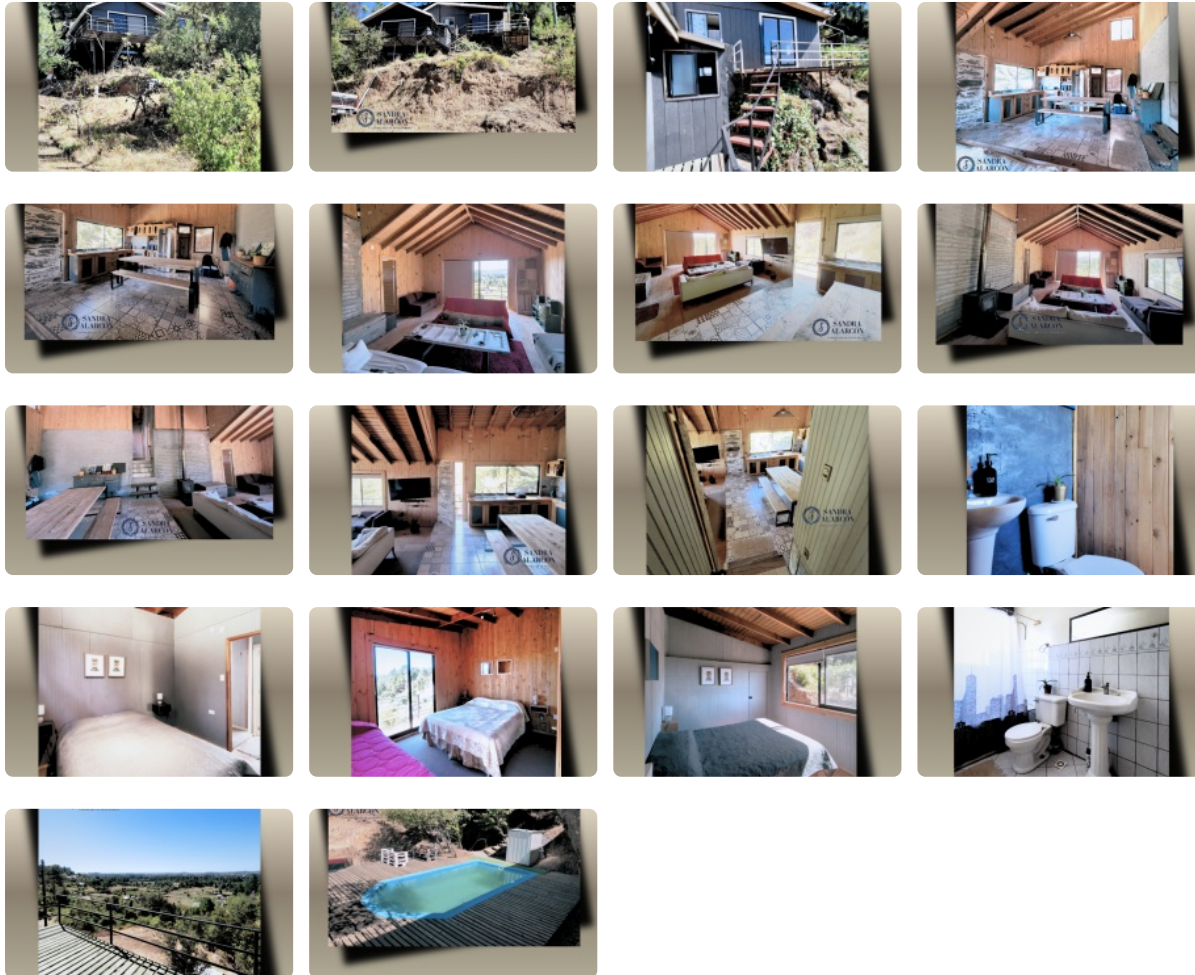

# En venta fabulosa parcela en sector Palermo - Quillón

Descubra la armonía perfecta entre naturaleza y comodidad en esta magnífica parcela de 3,55 hectáreas, ubicada en el exclusivo sector Palermo de Quillón. Una oportunidad excepcional para quienes buscan un refugio privado o un proyecto de inversión con un potencial territorial inigualable en el corazón del Valle del Sol. Esta propiedad destaca por su extensa superficie de 3,55 hectáreas de terreno, ofreciendo un espacio vasto para el desarrollo de diversos proyectos agrícolas, turísticos o residenciales de gran escala. La construcción principal consta de una sólida casa de 110 metros cuadrados, diseñada con una distribución funcional y acogedora que garantiza el bienestar familiar en todo momento. En su interior, la vivienda dispone de 3 amplios dormitorios y 2 baños completos, proporcionando la habitabilidad ideal para la vida en el campo sin renunciar a las comodidades esenciales y la privacidad del hogar moderno.

El terreno se caracteriza por su topografía versátil y su entorno natural privilegiado, lo que permite una desconexión total del estrés urbano y el ruido de las grandes ciudades. La amplitud de las 3,55 hectáreas, constituye el principal valor diferenciador de esta parcela en venta en Quillón, permitiendo a los nuevos propietarios la creación de extensos jardines, huertos frutales productivos o infraestructuras complementarias como quinchos, piscinas o bodegas. El acceso a la propiedad, realizado a través de camino de tierra, resguarda la privacidad y el silencio absoluto del entorno, otorgando esa atmósfera de exclusividad y retiro que solo las mejores propiedades rurales del sector pueden ofrecer.

Valor de Venta UF 3.900.-

Comisión corredor 2% valor venta

Consultas con Sandra Alarcón, Corredor de Propiedades al ☎+56 981997862

## Más características

### Barrio:

Metro (0 min)  
Colegios (5 min)  
Supermercado (4 min)  
Clínicas (6 min)  
Ciclovía (10 min)  
Comercio (3 min)  
Comisaría (4 min)  
Estación de servicios (4 min)  
Locomoción colectiva (3 min)  
Parques (5 min)

- ✓ Baño de visitas
- ✓ Cocina
- ✓ Comedor
- ✓ Living
- ✓ Parrilla
- ✓ Piscina
- ✓ Terraza
- ✓ Agua potable
- ✓ Alcantarillado
- ✓ Luz eléctrica

- ✓ Piscina
- ✓ Terraza
- ✓ Agua potable
- ✓ Alcantarillado
- ✓ Luz eléctrica
- ✓ Baño de visitas
- ✓ Cocina
- ✓ Comedor
- ✓ Living
- ✓ Parrilla

