

VENTA DE CASA EN NALTAGUA - ISLA DE MAIPO - 120 MTS DE CONSTRUCCION 500 MTS DE TERRENO



UF 2.730,2 / \$110.000.000

📍 NALTAGUA

🛏 3 dormitorios

🚿 1 baños

🚗 3 estacionamientos

🏠 120 m² construidos

🌳 499 m² terreno

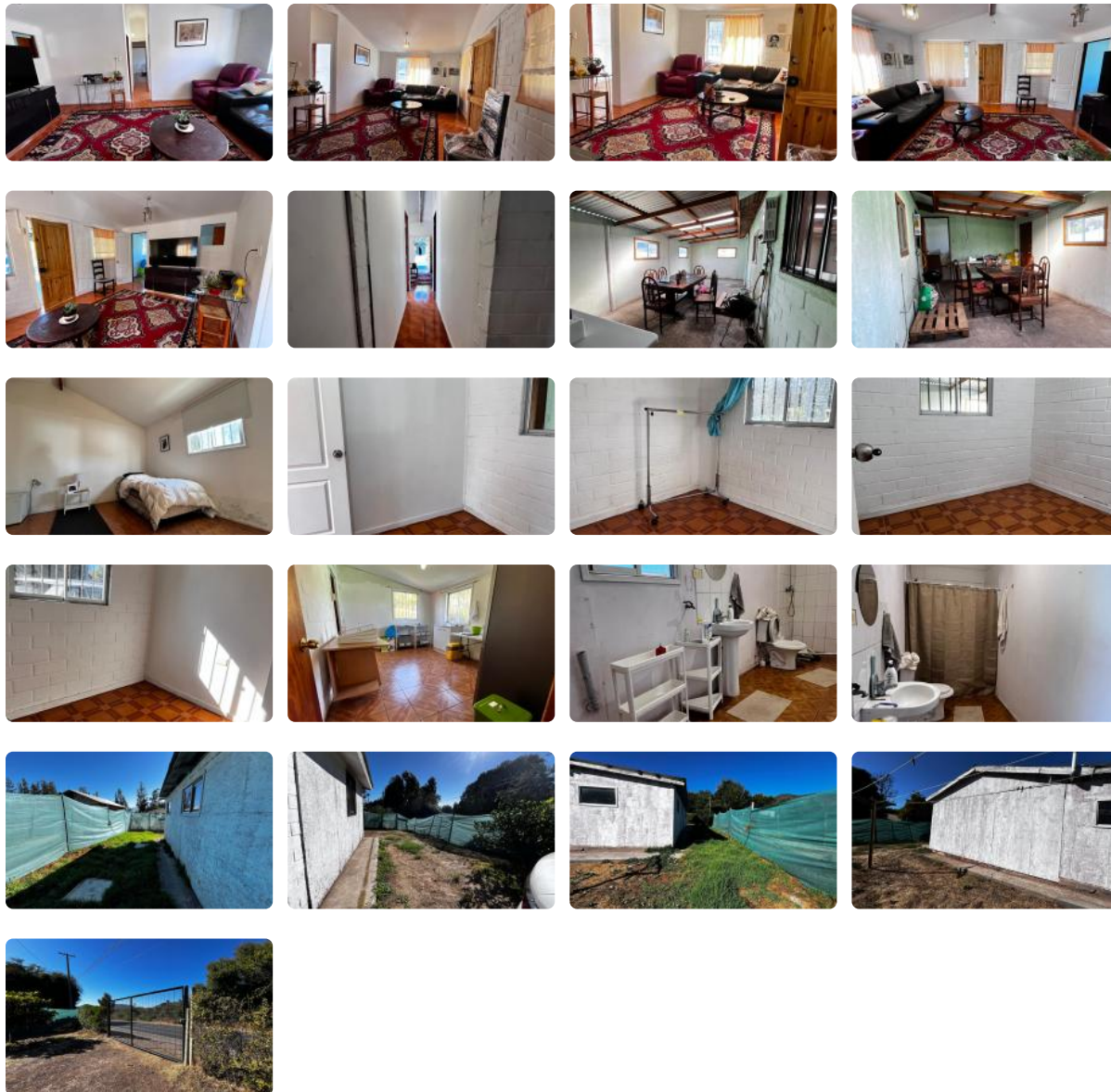

VENTA DE CASA EN NALTAGUA - ISLA DE MAIPO - 120 MTS DE CONSTRUCCION 500 MTS DE TERRENO

Descubra la armonía perfecta entre naturaleza y confort en una de las zonas más apacibles y cotizadas de Isla de Maipo. Esta propiedad representa una oportunidad única para quienes buscan un refugio tranquilo sin alejarse de los servicios esenciales, destacando por su amplio terreno y excelente distribución. Esta espaciosa casa habitación, ubicada en el prestigioso sector de Naltagua, ofrece una infraestructura funcional diseñada para el bienestar de toda la familia. Con una superficie construida de 120 metros cuadrados, la propiedad se emplaza sobre un generoso terreno de 500 metros cuadrados, brindando un espacio exterior privilegiado que permite disfrutar de la vida al aire libre con total privacidad. La distribución interior ha sido optimizada para maximizar la luminosidad y el flujo entre sus ambientes, contando con tres dormitorios de excelentes dimensiones que aseguran el descanso y la comodidad, junto a un baño completo funcional y bien mantenido.

Entre sus características técnicas más relevantes, destaca su capacidad de estacionamiento para tres vehículos, un atributo diferenciador fundamental para la comodidad diaria y la recepción de invitados. Los 120 metros cuadrados de construcción se encuentran en un estado de conservación óptimo, lo que permite una mudanza inmediata sin necesidad de intervenciones mayores. El terreno de 500 metros cuadrados es, sin duda, el mayor valor agregado de esta propiedad; su topografía y amplitud ofrecen un potencial de desarrollo inigualable, permitiendo proyectar desde una piscina y un quincho de primer nivel, hasta la creación de huertos orgánicos o jardines paisajísticos, aprovechando el excepcional microclima que caracteriza a la zona del Maipo.

El entorno de Naltagua es reconocido por ser un oasis de paz dentro de la Región Metropolitana. Vivir en Isla de Maipo significa acceder a una calidad de vida superior, rodeado de viñedos, aire puro y una comunidad acogedora. La ubicación estratégica de la propiedad garantiza una excelente conectividad con los centros urbanos cercanos, manteniendo la esencia rural y la tranquilidad que los compradores más exigentes buscan hoy en día. A pocos minutos podrá encontrar comercio local, servicios de salud, establecimientos educacionales y una oferta gastronómica y enológica de renombre internacional, lo que asegura no solo bienestar, sino también una plusvalía sostenida en el tiempo para su inversión.

Esta casa en Naltagua es la opción ideal para familias que desean dar el siguiente paso hacia un estilo de vida más natural y espacioso, o para inversores que buscan activos con gran demanda en el mercado de propiedades usadas con terreno. La combinación de metros construidos, amplitud de sitio y ubicación privilegiada la posicionan como una de las mejores alternativas disponibles en el sector actual. No deje pasar la oportunidad de conocer esta propiedad y proyectar su futuro en un entorno inigualable. Le invitamos a ponerse en contacto con nuestro equipo de profesionales para agendar una visita técnica y recibir asesoría experta durante todo el proceso de adquisición de su nuevo hogar.

Más características

Orientación: **Suroriente**

Barrio:

Metro (55 min)
Colegios (10 min)
Supermercado (12 min)
Clínicas (22 min)
Ciclovía (8 min)
Comercio (10 min)
Comisaría (13 min)
Estación de servicios (11 min)
Locomoción colectiva (5 min)
Parques (12 min)

- ✓ Cocina
- ✓ Comedor
- ✓ Living
- ✓ Patio
- ✓ Áreas verdes

- ✓ Patio
- ✓ Áreas verdes
- ✓ Cocina
- ✓ Comedor
- ✓ Living

