

Departamento, Condominio Millaray, San Pedro de la Paz

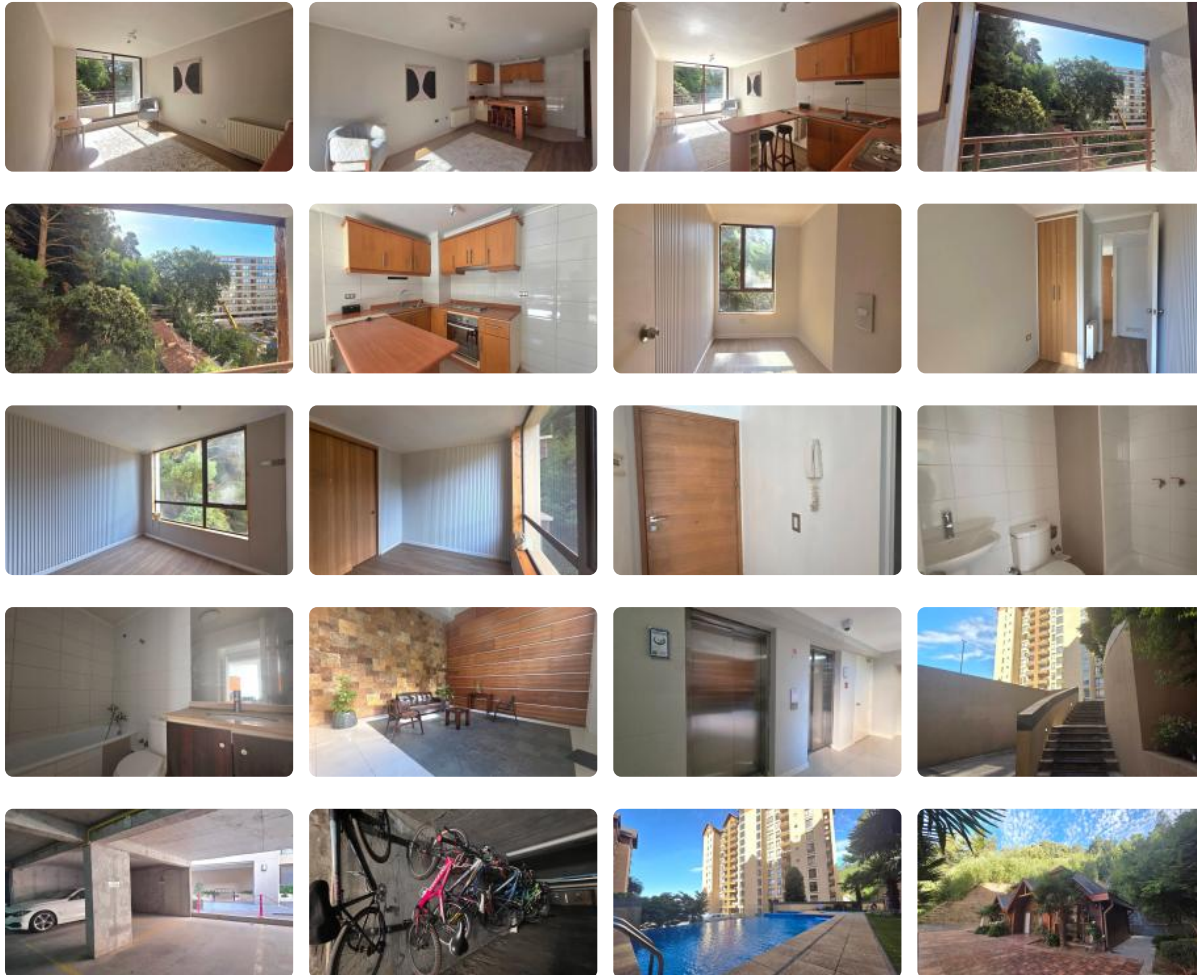

UF 10,8 / \$440.000

- 📍 Condominio Millaray
- 🛏 2 dormitorios
- 🛏 0 dormitorios en suite
- 🚿 2 baños
- 🚗 1 estacionamientos
- 🏠 54 m² construidos



[VENTA] Departamento, Condominio Parque Millaray. Avenida Pedro Aguirre Cerda 255, San Pedro de la Paz

Piso: 6

Torre: B

Superficie: 54 m2 aprox.

Orientación: Sureste

Año de Construcción: 2020

Valor de arriendo: \$490.000 (sin ggcc)

Departamento, Condominio Millaray, San Pedro de la Paz

Valor GGCC: \$60.000

Valor arriendo sin Estacionamiento: \$450.000

No mascotas

Características:

-1 living comedor

-1 cocina americana amoblada

-2 dormitorios

-2 baños

-1 balcón

-1 estacionamiento

Propiedad cuenta con seguridad 24/7, cada torre cuenta con gimnasio, piscina y áreas de terraza, quincho y sala de Eventos. Senderos que invitan a vistas panorámicas de Laguna Chica San Pedro de la Paz.

Propiedad a pasos de puente Chacabuco, restaurantes, conectividad a 5 min. de Gran Concepción.

*SE PUEDE VISITAR (Previo envío de documentación)

*REQUISITOS PERSONA DEPENDIENTE:

-contrato de trabajo (superior a 1 año)

-6 ultimas liquidaciones

-6 últimas cotizaciones

-Cedula de identidad por ambos lados

-Dicom 360

TRABAJADOR INDEPENDIENTE:

-Cedula de identidad por ambos lados

-Boletas de honorarios emitidas en los últimos 12 meses

-Declaración del pago mensual de impuestos de los últimos 12 meses (formulario 29).

-Declaración de impuesto a la renta (formulario 22) de los 2 últimos años.

-Dicom 360

EMPRESAS:

-Escritura de constitución de la sociedad, con vigencia.

-Personería donde conste poder del Representante legal para celebrar contratos de arriendo de bienes inmuebles

-Fotocopia cédula de identidad del representante legal.

-Declaración del pago mensual de impuestos de los últimos 12 meses (formulario 29).

-Declaración de impuesto a la renta (formulario 22) del año anterior.

RENTA LIQUIDA MINIMA MENSUAL DE 3 VECES EL VALOR DE RENTA DE ARRENDAMIENTO (Se puede complementar renta)

Requisitos económicos:

-1 mes de arriendo

-1 mes de garantía

-50% de un mes de arriendo como comisión de corretaje

Natalia Torres

Gestión Inmobiliaria

Gastos comunes aproximados: \$6.000

Más características

Departamento, Condominio Millaray, San Pedro de la Paz

--	--	--