

# Parcelas, Poducto, Santa Juana, 900m carretera, 10 min centro



UF 122,7 / \$5.000.000

📍 Santa Juana

🏠 5000 m<sup>2</sup> terreno

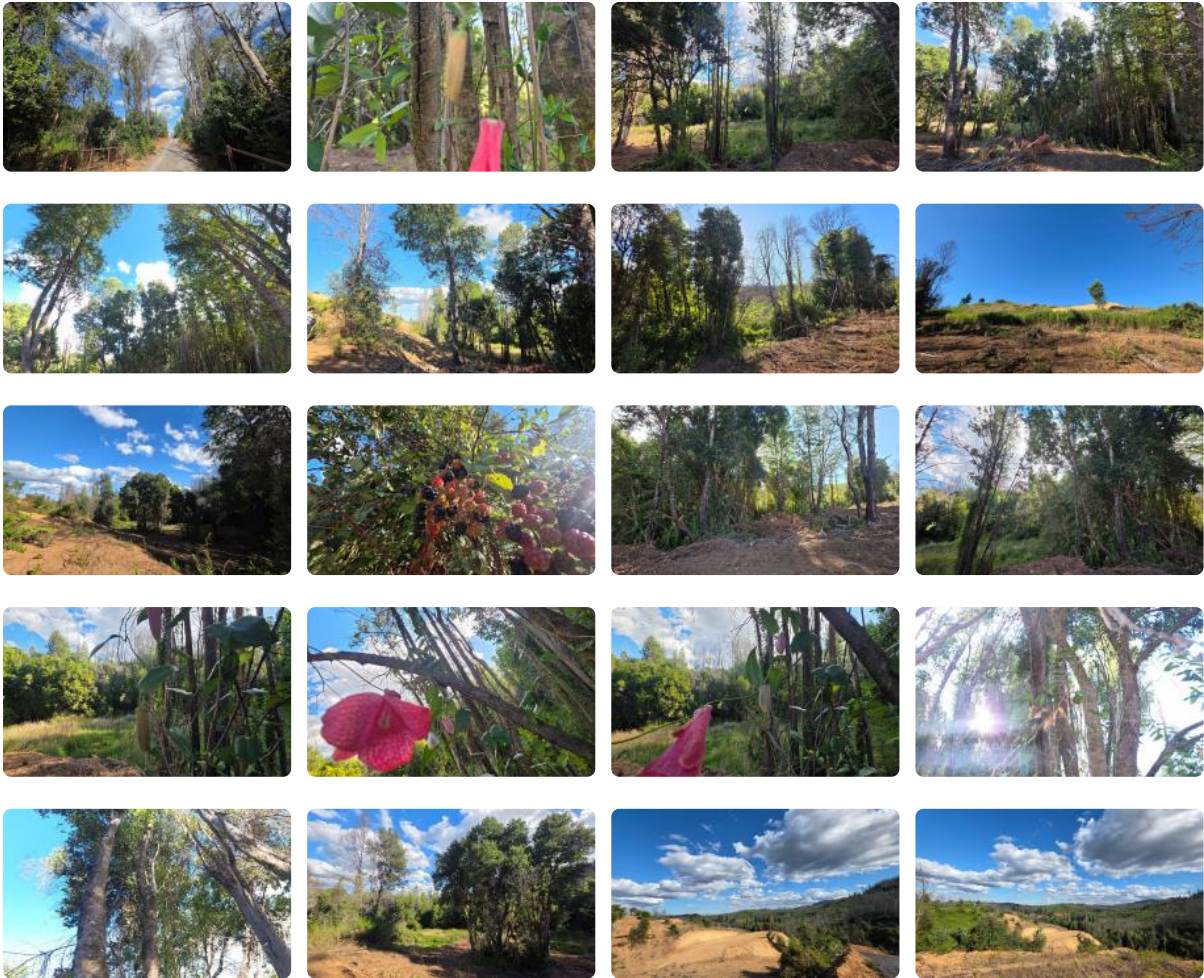

# Parcelas, Poducto, Santa Juana, 900m carretera, 10 min centro

[VENTA] Parcelas, sector Poduco, camino a Purgatorio, Santa Juana, 900m de la carretera, puente San Jorge. 10 min del centro.

\*Sobre Valor, leer descripción completa

Superficie: 5.000m2

Valor de Venta DESDE: \$15.000.000

Parcelas desde \$15.000.000 [Precio efectivo]

Venta con crédito

Pie de: \$5.000.000

Opción 60 cuotas a \$340.000

Opción 36 cuotas a \$580.000

Parcelas de \$18.000.000 [Precio Efectivo]

Venta con crédito

Pie de \$7.000.000

Opción 36 cuotas de \$580.000

Parcelas de \$20.000.000 [Precio efectivo]

Venta con crédito

Pie de \$4.000.000

Opción 60 cuotas: \$350.000

Opción 36 cuotas: \$500.000

Parcela de \$25.000.000 [Precio efectivo]

Venta con crédito

Pie de \$

Opción 60 cuotas: \$

Opción 36 cuotas: \$

Cerco perimetral: P.R

Pendiente: suave

Electricidad:

Factibilidad de agua: si (contacto pozos)

Rol: con rol propio

Georeferencia: solicitar al WhatsApp

Propiedad cercana a escuela rurales, centro de la ciudad, buenos vecinos, impresionantes vistas y entornos.

Comisión por corretaje: 2,5% sobre valor de venta

Natalia Torres

Gestión Inmobiliaria

## Más características

