El Encanto de lo Tradicional: Espacios Generosos, Acabados Nobles y Bris Marina



UF **13.900** / $**575.821.400**

Coraceros
4 dormitorios
3 dormitorios en suite
4 baños
2 estacionamientos
168 m² construidos
0 m² terraza











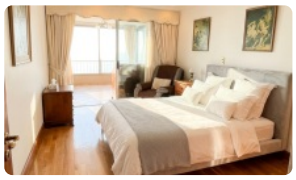










El Encanto de lo Tradicional: Espacios Generosos, Acabados Nobles y Brisa Marina







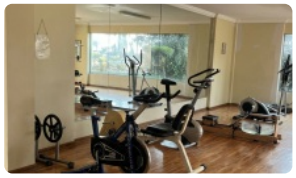



Descubra la máxima expresión de elegancia y amplitud en una de las ubicaciones más exclusivas de Viña del Mar, donde la brisa marina y las vistas panorámicas se convierten en protagonistas de su día a día. Esta propiedad de categoría premium representa una oportunidad única para quienes buscan el equilibrio perfecto entre la nobleza de la construcción clásica y la comodidad de vivir frente al mar en el prestigioso sector de Coraceros.

Con una superficie total de 168 metros cuadrados distribuidos estratégicamente en el piso 15, este departamento destaca por sus espacios generosos y una luminosidad excepcional que baña cada estancia. La unidad cuenta con tres dormitorios amplios en suite, garantizando privacidad y confort absoluto para todos los integrantes del hogar. Además se incluye una pieza de servicio y su baño.

La arquitectura del edificio, que destaca por su solidez y acabados nobles, ofrece una experiencia de habitabilidad inigualable. Entre sus características diferenciadoras, la propiedad incluye dos estacionamientos privados y dos bodegas. La exclusividad está garantizada por una configuración de solo tres departamentos por piso, lo que asegura un entorno silencioso y privado. El complejo residencial cuenta además con seguridad integral las 24 horas, accesos controlados y conserjería, brindando total tranquilidad a sus residentes.

El entorno en el sector de Coraceros es, sin duda, uno de los mayores valores agregados de esta inversión inmobiliaria. Ubicado en el corazón de la actividad de Viña del Mar, el departamento ofrece una conectividad inmejorable con el resto de la región. A solo pasos del borde costero, los residentes pueden disfrutar de la cercanía a centros comerciales de primer nivel como el Mall Marina Arauco, una oferta gastronómica diversa, servicios bancarios y prestigiosos establecimientos educacionales. Esta ubicación privilegiada asegura no solo una calidad de vida envidiable, sino también una alta plusvalía sostenida en el tiempo.

Esta propiedad es la elección ideal para familias exigentes que valoran el espacio tradicional, la seguridad y una ubicación estratégica en la Ciudad Jardín. No deje pasar la oportunidad de habitar una residencia donde la tradición y el confort se encuentran en perfecta armonía. **Contáctenos hoy mismo para obtener más información y coordinar una visita privada a su próximo hogar frente al mar.**

Gastos comunes aproximados: **$420.000**

Contribuciones aproximadas: **$722.000**

El Encanto de lo Tradicional: Espacios Generosos, Acabados Nobles y Brisa Marina

Más características

Orientación:
Norponiente
Pisos: **20**
Año construcción: **1997**

Barrio:
Metro (20 min)
Colegios (5 min)
Supermercado (3 min)
Clínicas (6 min)
Ciclovía (4 min)
Comercio (1 min)
Comisaría (8 min)
Estación de servicios (2 min)
Locomoción colectiva (1 min)
Parques (3 min)

- Baño de visitas
- Closets
- Cocina
- Comedor
- Comedor de diario
- Dormitorio en suite
- Dormitorio y Baño de servicio
- Home Office
- Jardín
- Living
- Logia
- Patio
- Piscina
- Terraza
- Walk-in closet
- Ascensor

- Estacionamiento de visitas
- Gimnasio
- Salón de Fiesta
- Salón de eventos
- Sauna
- Áreas verdes
- Acceso controlado
- Conserjería
- Caldera
- Conexión para Lavarropas
- Generador Eléctrico
- Admite mascotas
- Lavandería
- Rampa para silla de ruedas
- Recepción
- Salón de usos múltiples