DISPONIBLE PROPIEDAD 1 DE DICIEMBRE , Tu Nuevo Hogar te espera, casa no amoblada; cuenta solo con la cocina equipada, con excelentes espacios para compartir en familia



UF **15,7** / $**650.000**

ESTEBAN DEL CANTO

3 dormitorios

3 baños

2 estacionamientos







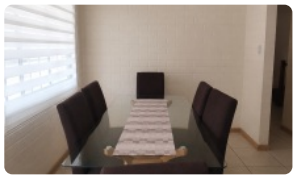

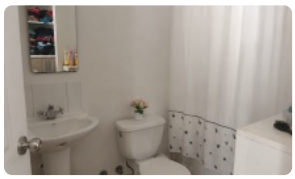




Amplia y Cómoda Casa con Quincho, Gran Patio y 3 Dormitorios.

Hermosa y amplia propiedad, ideal para familias que buscan comodidad y espacios bien distribuidos.

* Cuenta sólo con la cocina equipada, la vivienda tiene 3 cómodos dormitorios y 3 baños, ofreciendo privacidad y funcionalidad para todos los integrantes del hogar. Dispone de un acogedor living y comedor, perfectos para compartir en familia, además de una práctica cocina con excelente distribución.

En el exterior destaca un amplio patio, ideal para disfrutar al aire libre, realizar reuniones o crear espacios recreativos. La propiedad también cuenta con quincho para disfrutar de agradables momentos junto a familiares y amigos, lavandería independiente y 2 estacionamientos.

Una casa cómoda, luminosa y con excelentes espacios interiores y exteriores, pensada para brindar calidad de vida y bienestar a toda la familia.

Gastos comunes aproximados: **$1**

Contribuciones aproximadas: **$1**

DISPONIBLE PROPIEDAD 1 DE DICIEMBRE , Tu Nuevo Hogar te espera, casa no amoblada; cuenta solo con la cocina equipada, con excelentes espacios para compartir en familia

Más características

	Barrio: Metro (0 min) Colegios (5 min) Supermercado (8 min) Clínicas (12 min) Ciclovía (10 min) Comercio (5 min) Comisaría (10 min) Estación de servicios (6 min) Locomoción colectiva (4 min) Parques (7 min)		