

Linda casa sector herradura Oriente



UF 9.000 / \$367.380.000

📍 Herradura oriente

🛏 4 dormitorios

🛏 1 dormitorios en suite

🚿 3 baños

🚗 2 estacionamientos

🏠 140 m² construidos

🌳 329 m² terreno

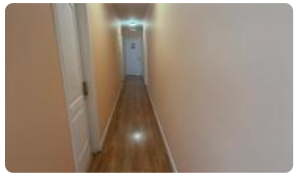

Linda casa sector herradura Oriente

Descubra la armonía perfecta entre amplitud y ubicación privilegiada en el sector más exclusivo de Coquimbo, donde cada detalle ha sido pensado para el máximo confort familiar. Esta imponente residencia en Herradura Oriente destaca como una de las mejores alternativas habitacionales de la zona, ofreciendo una calidad de vida superior en un entorno residencial consolidado, seguro y de alta plusvalía.

Esta propiedad de categoría premium cuenta con una sólida construcción del año 2013, distribuyéndose magistralmente en dos niveles que optimizan cada metro cuadrado. La casa se emplaza sobre un generoso terreno de 329 m², con una superficie construida de 140 m² que garantiza espacios holgados para la convivencia y la privacidad. Su diseño arquitectónico permite una excelente entrada de luz natural en todas sus dependencias, creando una atmósfera cálida y acogedora desde el primer momento.

En su configuración interior, el inmueble dispone de **4 amplios dormitorios**, ideales para familias numerosas o para quienes requieren espacios adicionales para oficina o estudio. Destaca especialmente el **dormitorio principal en suite**, diseñado como un refugio de tranquilidad. La propiedad se complementa con **3 baños**, terminaciones de calidad y una distribución funcional que separa eficientemente las áreas sociales de las privadas. Además, cuenta con **2 estacionamientos privados**, brindando la comodidad y seguridad que usted y su familia merecen.

El entorno de **Herradura Oriente** es, sin duda, uno de los mayores atributos de esta inversión. Ubicada en un polo de desarrollo residencial de alta demanda, la propiedad goza de una conectividad envidiable hacia las principales vías de Coquimbo y La Serena. A solo minutos de distancia, podrá acceder a colegios de prestigio, centros comerciales, supermercados y servicios de salud. La cercanía a la emblemática Playa La Herradura permite disfrutar de la brisa marina y actividades recreativas en un entorno natural inigualable, manteniendo siempre la privacidad de un barrio tranquilo.

No deje pasar la oportunidad de adquirir una propiedad que combina metraje, ubicación estratégica y un diseño pensado para la vida moderna. Como expertos en corretaje, le invitamos a agendar una visita personalizada para conocer el que será su próximo hogar. **Contáctenos hoy mismo para recibir más información y coordinar su visita.**

Gastos comunes aproximados: \$2

Contribuciones aproximadas: \$148.500

Más características

Orientación: **Poniente**

Pisos: -2

Año construcción: **2013**

Barrio:

Metro (0 min)

Colegios (5 min)

Supermercado (4 min)

Clínicas (12 min)

Ciclovía (8 min)

Comercio (3 min)

Comisaría (7 min)

Estación de servicios (4 min)

Locomoción colectiva (3 min)

Parques (2 min)

✓ Baño de visitas

✓ Bodega

✓ Closets

✓ Cocina

✓ Comedor

✓ Comedor de diario

✓ Dormitorio en suite

✓ Jardín

✓ Living

✓ Logia

✓ Patio

✓ Terraza

✓ Alarma

✓ Portón automático

✓ Agua potable