Casa en Arriendo con oportunidad de Compra



UF **7,2** / $**300.000**

Los Puelches
2 dormitorios
0 dormitorios en suite
1 baños
0 estacionamientos
64 m² construidos
162 m² terreno








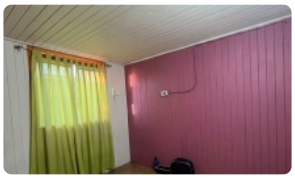

Ubicada en el consolidado sector Los Puelches, esta propiedad destaca por su excelente conectividad y cercanía a comercio, establecimientos educacionales, áreas verdes y espacios deportivos, ofreciendo todo lo necesario para una vida cómoda y práctica.

La vivienda cuenta con mejoramiento de aislación térmica, amplios espacios interiores y un generoso patio. Su distribución y estado actual brindan una excelente oportunidad para remodelar y personalizar cada ambiente según tus necesidades y estilo. Ideal tanto para quienes buscan su próximo hogar como para inversionistas interesados en una propiedad con potencial de arriendo o compra. Conversable.

¡Contáctanos y visita!

Más características

Casa en Arriendo con oportunidad de Compra

Pisos: **1**
Año construcción: **1972**

Barrio:
Metro (0 min)
Colegios (5 min)
Supermercado (3 min)
Clínicas (20 min)
Ciclovía (5 min)
Comercio (3 min)
Comisaría (7 min)
Estación de servicios (5 min)
Locomoción colectiva (2 min)
Parques (12 min)

- Comedor
- Jardín
- Living
- Patio

- Cancha polideportiva
- Áreas verdes
- Agua potable