La conectividad que buscas | Nuevo 2D + 1B con estacionamiento



UF **10,6** / $**440.000**

Viña del Mar
2 dormitorios
1 baños
1 estacionamientos


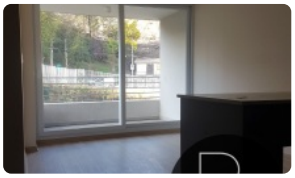


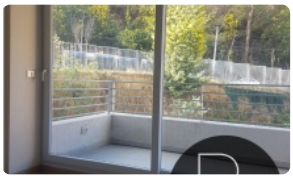
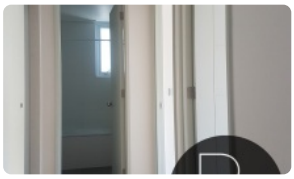
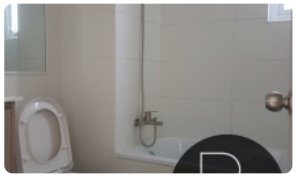
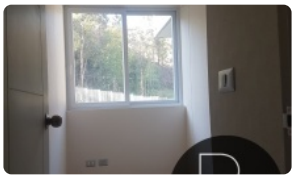
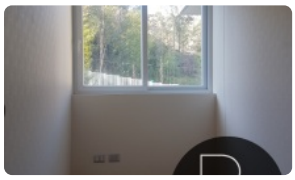
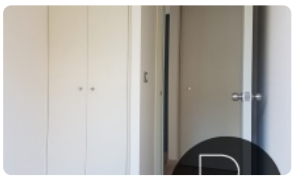
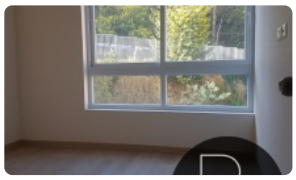
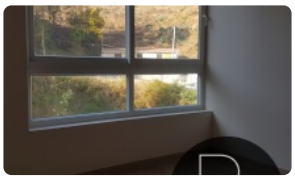


Reveco Propiedades

La conectividad que buscas | Nuevo 2D + 1B con estacionamiento

¡Estrena tu nuevo hogar en Vista Uno Norte, Viña del Mar!

Se arrienda moderno departamento completamente nuevo, ubicado en el piso 10 del proyecto Vista Uno Norte, un edificio con excelente conectividad y una ubicación estratégica en Viña del Mar, cercano a universidades, supermercados, centros comerciales y con rápido acceso a las principales vías de la ciudad y hacia Santiago. El proyecto cuenta con terminaciones como piso fotolaminado y ventanas de PVC, además de espacios comunes pensados para una vida cómoda, incluyendo quincho, cowork, bicicleteros, áreas verdes y conserjería.

Características del departamento:

- 2 dormitorios.
- 1 baño.
- 48,15 m² totales.
- Piso 10.
- Departamento nuevo, sin uso.
- 1 estacionamiento.

Valor de arriendo:

- $440.000 mensuales.
- Gastos comunes: aproximadamente $100.000.

Una excelente alternativa para quienes buscan vivir en un proyecto nuevo, con modernas terminaciones, seguridad, excelente conectividad y una ubicación privilegiada en Viña del Mar.

Agenda tu visita y conoce esta excelente oportunidad de arriendo.

Gastos comunes aproximados: **$100.000**

Más características

Reveco Propiedades

La conectividad que buscas | Nuevo 2D + 1B con estacionamiento

Pisos: **20**
Año construcción: **2026**

- Balcón
- Closets
- Cocina
- Comedor
- Dormitorio y Baño de servicio
- Living
- Sala de estar
- Ascensor
- Salón de Fiesta
- Salón de eventos
- Conserjería
- Agua potable
- Caldera
- Admite mascotas
- Salón de usos múltiples

Reveco Propiedades