Venta casa Los Robles II Pucon

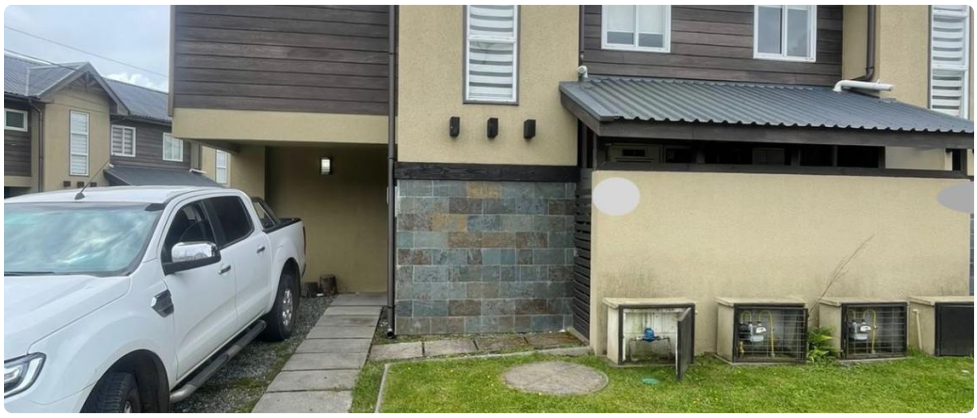

UF **3.380,5** / $**139.900.000**

pucon
3 dormitorios
1 dormitorios en suite
3 baños
1 estacionamientos
75 m² construidos












Venta casa Los Robles II Pucon

Descubra la oportunidad de residir en uno de los destinos más exclusivos y cotizados del sur de Chile, donde la naturaleza y el confort urbano convergen en una propiedad de alto valor residencial. Esta casa en venta en Pucón destaca por su diseño contemporáneo y su ubicación estratégica en un entorno seguro, ideal para quienes buscan calidad de vida o una inversión inmobiliaria con plusvalía garantizada.

La propiedad, construida en el año 2019, cuenta con una superficie de 75 metros cuadrados distribuidos eficientemente en dos niveles que optimizan cada espacio. Su programa arquitectónico incluye tres dormitorios amplios, destacando una habitación principal en suite diseñada para brindar privacidad y descanso. Además, la vivienda dispone de tres baños completos con terminaciones modernas, asegurando comodidad para toda la familia y sus invitados. La planta baja integra las áreas sociales de manera fluida, permitiendo una excelente iluminación natural en todas sus dependencias y una conexión armónica entre el interior y el exterior.

Ubicada en el prestigioso sector de Los Robles II, esta propiedad ofrece características diferenciadoras que elevan el estándar de vida. Los residentes tienen acceso exclusivo a una piscina dentro del complejo, perfecta para disfrutar de los días de verano en la Región de la Araucanía. La seguridad es una prioridad, contando con vigilancia y control de acceso las 24 horas del día, lo que proporciona una tranquilidad inigualable. Asimismo, la casa incluye un estacionamiento privado y se encuentra en un estado de conservación impecable, lista para ser habitada de inmediato.

El entorno se caracteriza por su excelente conectividad y cercanía a los principales servicios de la zona. A pocos minutos encontrará centros comerciales, colegios de excelencia, supermercados y la vibrante oferta gastronómica y turística del centro de Pucón. Esta ubicación privilegiada permite disfrutar del Lago Villarrica y los centros recreativos de la zona con total facilidad. Le invitamos a conocer esta magnífica propiedad y proyectar su futuro en el corazón de la zona lacustre.

Contáctenos hoy mismo para agendar una visita y recibir asesoría profesional en su proceso de compra.

Contacto: propiedades@denlux.cl

fono 9 3866 0597

Gastos comunes aproximados: **$80.000**

Contribuciones aproximadas: **$130.000**

Más características

Venta casa Los Robles II Pucon

Orientación: **Oriente**
Pisos: **2**
Año construcción: **2019**

Barrio:
Metro (0 min)
Colegios (5 min)
Supermercado (5 min)
Clínicas (5 min)
Ciclovía (5 min)
Comercio (5 min)
Comisaría (5 min)
Estación de servicios (5 min)
Locomoción colectiva (6 min)
Parques (4 min)

- Baño de visitas
- Bodega
- Closets
- Cocina
- Comedor
- Comedor de diario
- Dormitorio en suite
- Home Office
- Jardín
- Living
- Logia
- Patio
- Piscina
- Sala de estar
- Terraza
- Acceso controlado
- Aire Acondicionado

DENLUX