Los Andes – Casa 2D 1B Patio techado – Villa Jardines

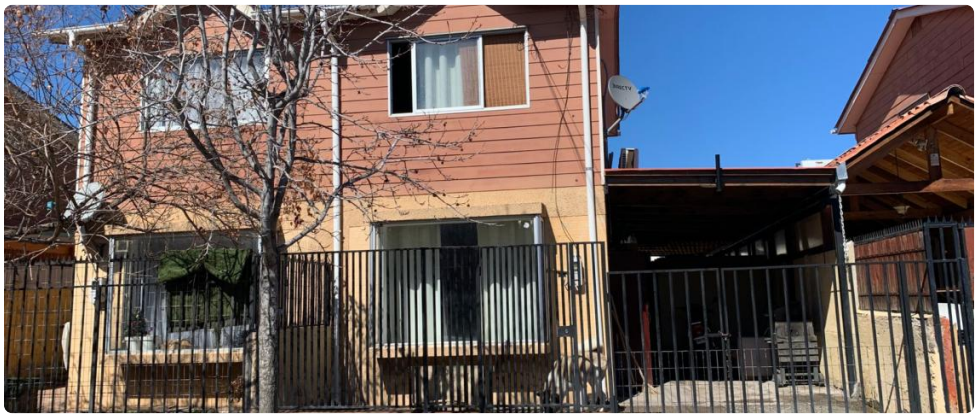

UF **1.850** / $**76.625.150**

Villa Jardines de Los Andes

2 dormitorios

1 baños

1 estacionamientos

51 m² construidos

90 m² terreno















Los Andes – Casa 2D 1B Patio techado – Villa Jardines

NMontt Gestión Inmobiliaria vende | Casa 51 m² / 90 m² terreno | 1.850 UF

Casa de dos pisos en Villa Jardines de Los Andes, con dos dormitorios, sala de estar y patio techado. Está en calle Inti, a diez minutos del centro y con locomoción a un minuto.

La propiedad

• 2 dormitorios

• 1 baño

• Living-comedor y sala de estar

• Cocina ampliada con muebles

• Lavadero y patio techado

• 1 estacionamiento

• 51 m² construidos en 90 m² de terreno · Año 2010

Ubicación

• Calle Inti, Villa Jardines de Los Andes

• Locomoción colectiva a 1 minuto y clínicas a 3

• Supermercado y estación de servicio a 5 minutos

• Centro de Los Andes a 10 minutos

Condiciones

• Precio: 1.850 UF

———

NMontt Gestión Inmobiliaria · Ficha NM-13

Más de 20 años acompañándote en cada paso.

Nicolás Montt León · Director · +56 9 9462 0742

Soledad Montt León · Ejecutiva zona Los Andes y Aconcagua · +56 9 6671 1751

www.nmontt.cl

Más características

Pisos: **2**
Año construcción: **2010**

Barrio:
Colegios (10 min)
Supermercado (5 min)
Clínicas (3 min)
Ciclovía (5 min)
Comercio (10 min)
Comisaría (10 min)
Estación de servicios (5 min)
Locomoción colectiva (1 min)
Parques (10 min)

- Comedor
- Living
- Sala de estar
- Agua potable