Exclusiva Casa amoblada en Parcela El Oliveto



UF **17.120** / $**709.093.280**

talagante

5 dormitorios

1 dormitorios en suite

4 baños

6 estacionamientos

420 m² construidos

5000 m² terreno

Forma del terreno: Plano

Exclusiva Casa amoblada en Parcela El Oliveto















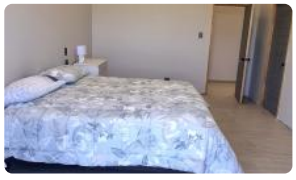
















Exclusiva Casa amoblada en Parcela El Oliveto

Espectacular casa amoblada Full Equipada de 420 m² construidos, emplazada en una parcela de 5.000 m² en el exclusivo sector de El Oliveto, comuna de Talagante. Una propiedad pensada para quienes buscan calidad de vida, amplitud y privacidad, sin alejarse de la conectividad, Cercana a Autopista Ruta 78, colegios y clínica. Una propiedad completa, lista para disfrutar en familia, con todas las comodidades de una casa moderna y la tranquilidad de vivir en un entorno privilegiado, seguro y natural.

Distribución interior:

- 5 dormitorios
- 4 baños
- Cocina completamente equipada, con cubierta de mármol
- Pisos de porcelanato en toda la casa
- Ventanas Termopanel completo

Espacios exteriores:

- Antejardín y terraza
- Amplio patio
- 6 estacionamientos
- Portón eléctrico
- Noria
- Sistema de riego automático

Equipamiento y seguridad:

- Conserjería y seguridad las 24 horas
- Acceso controlado
- Circuito de cámaras independiente dentro del domicilio
- Parcelación con cerco eléctrico perimetral

 Agenda tu visita y conoce en persona todo lo que esta espectacular propiedad tiene para ofrecerte no esperes más!!!!

Gastos comunes aproximados: **$80.000**

Más características

Exclusiva Casa amoblada en Parcela El Oliveto

Barrio:
Metro (30 min)
Colegios (10 min)
Supermercado (15 min)
Clínicas (15 min)
Ciclovía (20 min)
Comercio (15 min)
Comisaría (15 min)
Estación de servicios (10 min)
Locomoción colectiva (15 min)
Parques (20 min)

- Baño de visitas
- Bodega
- Cocina
- Comedor
- Dormitorio en suite
- Home Office
- Living
- Logia
- Patio

- Terraza
- Walk-in closet
- Conserjería
- Acceso a internet
- Aire Acondicionado
- Luz eléctrica
- Línea Telefónica
- Agua de pozo