# Se vende casa de 3 dormitorios en Pucón cercana al centro



UF **4.590,4** / $**190.000.000**

Pucon
3 dormitorios
1 dormitorios en suite
2 baños
2 estacionamientos
90 m² construidos
179 m² terreno














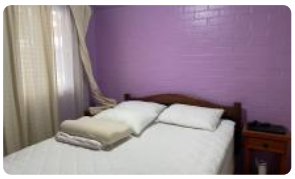











IVONNE AGUAYO
PROPIEDADES

# Se vende casa de 3 dormitorios en Pucón cercana al centro












Ivonne Aguayo propiedades vende con excelente ubicación en Pucón.

Consta de:

Amplio ante jardín con reja, estacionamiento, living, comedor, amplia cocina americana, baño completo, logia.

3 amplios dormitorios, principal en suite, segundo baño completo, aire acondicionado.

Exterior.

Amplio patio con quincho adosado a la casa con cerámico, ventanas termo panel, jardín, bodega.

La casa cuenta con buenos espacios, con sus pisos de cerámica en cocina y baños y piso flotante en dormitorios, ubicada en barrio tranquilo, residencial y con buena locomoción. Cercana a Av. Bernardo O`Higgins, cercana a Lider Express y al centro de la ciudad.

Se paga comisión de corretaje 2% del valor de venta más impuestos.

## Más características

IVONNE AGUAYO
PROPIEDADES

# Se vende casa de 3 dormitorios en Pucón cercana al centro

| | | | |
|---|---|---|---|
| Pisos: **1** | **Barrio:**<br>Comercio (5 min)<br>Estación de servicios (5 min)<br>Locomoción colectiva (5 min) | ✓ Baño de visitas<br>✓ Bodega<br>✓ Closets<br>✓ Cocina<br>✓ Comedor<br>✓ Dormitorio en suite<br>✓ Jardín | ✓ Living<br>✓ Patio<br>✓ Áreas verdes<br>✓ Agua potable<br>✓ Aire Acondicionado<br>✓ Conexión para Lavarropas<br>✓ Gas Natural |

IVONNE AGUAYO
PROPIEDADES