SE VENDE | HERMOSA CASA ESTILO CANADIENSE



UF **3.575,1** / $**148.000.000**

General Lopez

- 4 dormitorios
- 1 dormitorios en suite
- 2 baños
- 1 estacionamientos
- 129 m² construidos
- 473 m² terreno



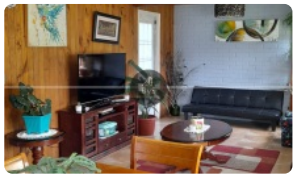
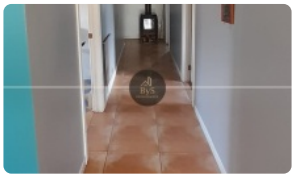








SE VENDE | HERMOSA CASA ESTILO CANADIENSE

SE VENDE | HERMOSA CASA ESTILO CANADIENSE

Villa Primavera, General López

Se vende hermosa casa de estilo canadiense, ubicada en Villa Primavera, localidad de General López, a solo 25 minutos de Temuco, con excelente conectividad y acceso libre de peajes.

La propiedad destaca por su entorno campestre, tranquilidad y espacios pensados para disfrutar en familia.

DISPONIBLE PARA VISITAS DESDE LA SEGUNDA SEMANA DE DICIEMBRE.

Características de la propiedad:

- Terreno de 495 m².
- 129 m² construidos.
- 4 dormitorios, principal en suite.
- 2 baños.
- Living comedor.
- Amplia cocina amoblada.
- Logia independiente.
- Ventanas de PVC blanco con termopanel.
- Pisos de cerámica y piso flotante en dormitorios.
- Techumbre de teja asfáltica nueva.
- Estacionamiento.
- Pérgola tipo quincho.
- Bodega.
- Instalación eléctrica soterrada.

Ubicación y entorno:

- Colegio y jardín infantil a pasos de la propiedad.
- Entorno residencial tranquilo y campestre.
- A 25 minutos de Temuco.
- Acceso sin peajes.

Valor de venta: $148.000.000 + comisión de corretaje.

Para mayor información, consultas o coordinación de visitas:

Contacto: +56 9 9896 3482

Correo: byspropiedadestco@gmail.com

Más características

SE VENDE | HERMOSA CASA ESTILO CANADIENSE
