Departamento 1 Dormitorio en Santiago Centro excelente ubicación y oportunidad

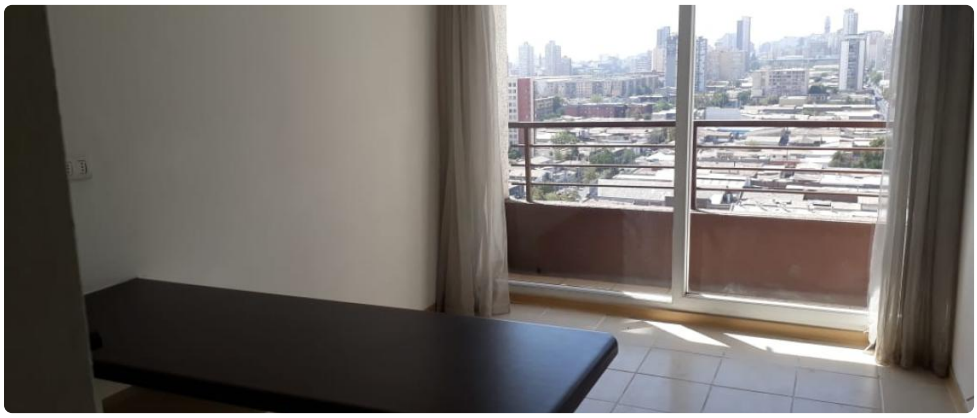

UF **8** / $**330.000**

Santa Victoria

1 dormitorios

1 dormitorios en suite

1 baños

0 estacionamientos

30 m² construidos

2 m² terraza











Comodo Departamento un dormitorio, un baño incluye estacionamiento.

La propiedad cuenta con una superficie total de 32 metros cuadrados, distribuidos para maximizar cada espacio y funcionalidad. Dispone de un dormitorio principal configurado en suite, brindando total privacidad y confort, . El área social se integra de manera fluida con una cocina que se proyecta hacia una acogedora terraza privada de 2 metros cuadrados, ubicada estratégicamente en el piso 16 para asegurar una perspectiva despejada y gran luminosidad natural durante todo el día.

Dentro de sus características diferenciadoras, este departamento incluye un práctico estacionamiento en el nivel subterráneo, satisfaciendo todas las necesidades logísticas y de organización de sus habitantes. El edificio, una sólida torre de 20 pisos, está equipado con sistemas de seguridad vigilancia las 24 horas, proporcionando un entorno seguro y protegido en todo momento. Su estructura y altura garantizan además una excelente ventilación natural

El entorno en el sector de Santa Victoria es reconocido por su privilegiada conectividad y acceso inmediato a servicios esenciales. A pocos minutos de la propiedad encontrará estaciones de metro, redes de transporte urbano,

Lo invitamos a contactar a nuestro equipo de corretaje de propiedades para obtener más información y coordinar una visita personalizada a esta propiedad, la cual estará disponible a partir del 24 de noviembre. Descubra el valor de residir en un espacio diseñado para las exigencias de la vida moderna en Santiago.

¡Contáctenos hoy mismo y asegure su nuevo hogar!

Gastos comunes aproximados: **$55.000**

Departamento 1 Dormitorio en Santiago Centro excelente ubicación y oportunidad

Más características

Orientación: **Norte**
Pisos: **20**

Barrio:
Metro (6 min)
Colegios (4 min)
Supermercado (5 min)
Clínicas (15 min)
Ciclovía (2 min)
Comercio (2 min)
Comisaría (12 min)
Estación de servicios (3 min)
Locomoción colectiva (1 min)
Parques (3 min)

- Balcón
- Cocina
- Comedor
- Dormitorio en suite
- Living

- Ascensor
- Gimnasio
- Salón de eventos
- Conserjería
- Agua potable