Arriendo Departamento 2 Dorm y 1Baño en Piso siete linda vista



UF **12,1** / $**500.000**

salida sur
2 dormitorios
1 baños
53 m² construidos
2 m² terraza

IVONNE AGUAYO
PROPIEDADES

Arriendo Departamento 2 Dorm y 1Baño en Piso siete linda vista






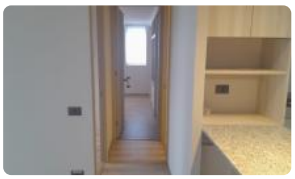























IVONNE AGUAYO
PROPIEDADES

Arriendo Departamento 2 Dorm y 1Baño en Piso siete linda vista

Ivonne Aguayo propiedades, arrienda hermoso departamento en condominio circunvalación sur en la torre B y en el piso 7.

Cuenta con 2 amplios dormitorios.

Un baño completo con termo e instalación para lavadora

Los dormitorios tienen closet.

No tiene estacionamiento, conserjería 24 horas, zona de juegos infantiles, 3 salones de eventos y una zona para las mascotas.

El arriendo es $500.000 más gastos comunes $94.000 aprox.

Se solicita acreditar ingresos 3 veces el valor del arriendo y no tener Dicom.

Gastos comunes aproximados: **$95.000**

Más características

Orientación: **Nororiente**
Pisos: **9**
Año construcción: **2025**

- Balcón
- Closets
- Cocina
- Jardín
- Living
- Ascensor
- Estacionamiento de visitas
- Juegos Infantiles
- Salón de eventos
- Áreas verdes
- Conserjería
- Agua potable
- Conexión para Lavarropas
- Lavandería

IVONNE AGUAYO PROPIEDADES